

LAVORO

general catalogue
2020

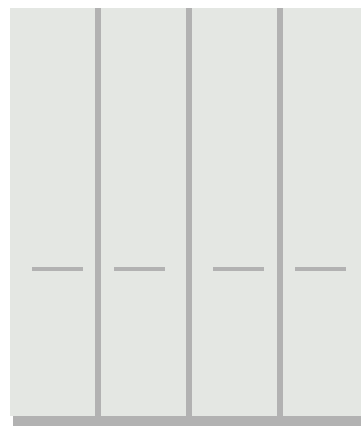
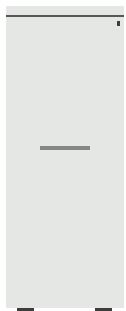
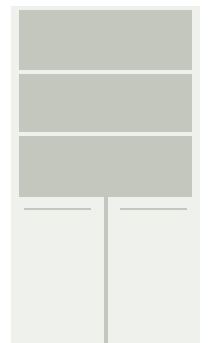
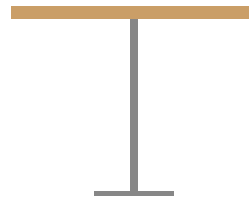
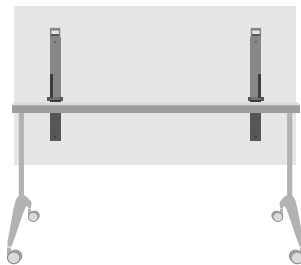
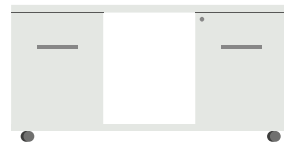
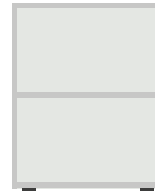
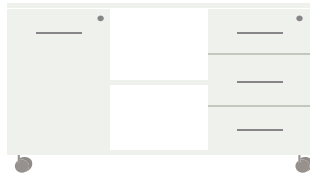
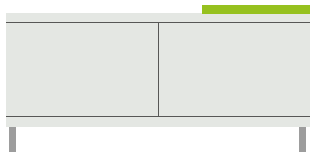

LAVORO

1

JOB, WORK / РАБОТА, ТРУД

buon lavoro — хорошая работа

dur o lavoro — упорный труд

2

РАБОЧИЙ

posto lavoro — рабочее место

2

1

3

4

5



1

Мебель
для приемной
стр. 6

2

Мебель
для руководителя
стр. 12

3

Мебель
для персонала
стр. 22

4

Зоны
коммуникаций
стр. 44

5

Системы
хранения
стр. 62

КОЛЛЕКЦИЯ МЕБЕЛИ LAVORO

LAVORO — СОВРЕМЕННАЯ СИСТЕМА ОПЕРАТИВНОЙ ОФИСНОЙ МЕБЕЛИ, ОТРАЖАЮЩАЯ АКТУАЛЬНЫЕ ТЕНДЕНЦИИ ДИЗАЙНА ОФИСНОГО ПРОСТРАНСТВА. КОЛЛЕКЦИЯ РАЗРАБОТАНА И ПРОИЗВЕДЕНА НА ФАБРИКЕ ПРОЕКТНОЙ МЕБЕЛИ. В ПРОИЗВОДСТВЕ ИСПОЛЬЗУЮТСЯ ТОЛЬКО ЭКОЛОГИЧНЫЕ МАТЕРИАЛЫ И КОМПЛЕКТУЮЩИЕ ВЫСОКОГО КАЧЕСТВА.

Современный дизайн

Широкий выбор опор разного вида делает офис индивидуальным и неповторимым. Большой спектр цветовых решений позволяет создать яркий и современный рабочий офис.

Функциональность

LAVORO — эффективное решение для обустройства различных функциональных зон офиса: кабинетов руководителя, рабочих пространств, переговорных зон, мест для командной работы. Новая концепция формирования рабочего места дает возможность увеличить эффективность работы сотрудников и бизнес-процессов.

Оптимизация затрат

Конструкция рабочих станций позволяет быстро адаптировать офис под меняющиеся потребности. Монтаж рабочих мест осуществляется с помощью стандартных инструментов, благодаря легкой и удобной конструкции металлокаркасов.

Простой монтаж

Конфигурации столов Bench на общих опорах разного вида, опорные тумбы и персональные системы хранения позволяют формировать рабочие места с учетом экономии на опорах.

Из-за особенностей цветопередачи при полиграфической печати, возможны отличия от оригинальных цветов. Поставщик оставляет за собой право вносить конструктивные изменения в изделия без предварительного уведомления.

1

МЕБЕЛЬ
ДЛЯ
ПРИЕМНОЙ



Выбор материалов и цветовая гамма, широкие возможности для персонализации.

Lavoro Reception — приемная офиса в вашем стиле. Корпус модуля и рабочая столешница выполнены в белом цвете.

На декоративной накладке возможно нанесение логотипа. Стоимость по запросу.





Толщина каркаса 16 мм. Декоративный накладной фасад толщиной 16 мм.

Гостевая и рабочая столешница толщиной 25 мм.
Рабочая столешница оснащена врезным блоком для быстрого подключения проводов.

Полезная высота между гостевой и рабочей столешницей — 34,5 см.
Полезная глубина рабочей столешницы высокого модуля — 70 см.
Полезная глубина рабочей столешницы низкого модуля — 90 см.

Внутренние укороченные опоры обеспечивают свободное перемещение пользователя между модулями стойки.
Опоры-панели оснащены заглушками для проводов.
Заглушки белого цвета.



2

МЕБЕЛЬ ДЛЯ РУКОВОДИТЕЛЯ



Современная интерпретация кабинета руководителя.

Структурированные линии опор, функциональное и стильное решение — все это притягивает взгляд посетителя к вашему рабочему месту. Утонченная элегантность в сочетании деталей.





**Оптимальное решение
для рабочего кабинета
руководителя:**

рабочий стол 180x80 см, бри-
финг-присавка 120x60 см, моби-
льная тумба 3 ящика, библиотека.
Цвет отделки: столешниц - дуб свет-
лый. Цвет отделки опор - алюминий.



**Кабинет руководителя
на опорах-панелях Lavoro Panel.**

Универсальная коллекция, сочетающая традиционный и современный стиль кабинетов руководителя.



3

МЕБЕЛЬ
ДЛЯ
ПЕРСОНАЛА





Простая и геометрически четкая коллекция Lavoro Panel сочетает в себе соответствие современным требованиям к организации рабочих мест. Это не только классическая конструкция на опорах-панелях, но и многообразие цветовых

решений. В коллекцию введены современные декоры: трюфель коричневый, бежевый песок и темный антрацит.

Системы столов «Bench»

Системы столов «Bench» формируются из нескольких модулей: финальный левый модуль, приставной модуль и финальный правый модуль. Все возможности формирования композиций представлены на страницах элементного ряда. Высота фронтального экрана и боковых панелей – 1110 мм.



Толщина фронтального экрана, столешниц, боковых и промежуточных опор-панелей – 25 мм. Промежуточные панели утоплены на 100 мм для удобства перемещения пользователя. В коллекцию добавлены новые элементы персонального хранения: мобильные и сервисные тумбы с возможностью бокового открывания.



Модули с высокими панелями

могут быть укомплектованы металлическим профилем, на который навешивается дополнительная полка для персонального хранения документов и другие аксессуары. Раздвижные дверцы из акрила во всех цветах отделки.



Динамичный офис

Широкий ассортимент модулей позволяет решить вопрос зонирования таких помещений, как call-центры, приемные, персональные кабинеты и тд.

Создание новых рабочих мест позволяет достичь баланса в личной и командной работе.



Столы оборудованы 2 видами кабель-менеджмента: заглушки для проводов и врезные блоки. Также в промежуточных опорах предусмотрены отверстия с пластиковыми заглушками для горизонтального проведения проводов в столах системы BENCH.



Опорные и мобильные тумбы для сидения дают возможность оптимизировать пространство и не использовать дополнительные кресла для посетителей. Опорные тумбы с раздвижными дверцами являются важными элементами нового модульно-

го решения обустройства рабочего пространства. Опорная тумба оснащена 5-ю металлическими опорами квадратного сечения. Перемещение дверец осуществляется по алюминиевому профилю.

Системы столов «Bench»

Столы Bench формируются из основных и приставных рабочих станций. Промежуточная опора является связующим элементом между двумя финальными опорами и крепится с помощью балок. Промежуточная опора у приставного стола углублена с каждой стороны на 100 мм для удобства перемещения сотрудников. Расстояние между столешницами 50 мм.



Персональные системы хранения выполняют функцию опорных элементов.

Дополнительно: полка для документов может быть укомплектована раздвижными дверцами из акрила молочного цвета. Толщина дверцы 4 мм. Цвет отделки столешниц – Акация. Цвет отделки опор – алюминий.



Отдельные рабочие столы или конфигурации с общими опорами — все это делает офис индивидуальным и неповторимым.

Корпуса шкафов и тумб, Двери и фасады ящиков

Изготовлены из ЛДСП толщиной 16 мм. Мобильные тумбы оборудованы центральным замком с 2 ключами. Верхняя панель приставных тумб и персональных систем хранения в высоту стола толщиной 25 мм.





Конфигурация столов Bench на общих опорах разного вида

Опорные тумбы и персональные системы хранения позволяют формировать рабочие места с учетом экономии на опорах. Новая концепция формирования рабочего места дает возможность увеличить эффективность работы сотрудников и бизнес-процессов.

Дополнительное пространство для хранения документов

Полка устанавливается на приставную тумбу с 4 ящиками или шкаф с выдвижной секцией в высоту стола. Полка без дверей не имеет нижней панели. Изготавливается из ЛДСП толщиной 16 мм.



Для рационального размещения необходимых папок возле рабочего стола возможно разместить шкаф с выдвижной секцией. Одним таким шкафом может пользоваться одновременно один или несколько сотрудников, работающих рядом.



LEVEL столы с электрической регулировкой по высоте

Стол с электрической регулировкой по высоте позволяют поочередно работать сидя-стоя. Такая организация рабочего места позволяет компании заботиться о здоровье сотрудников. При

чередовании работы сидя-стоя» эффективность работы сотрудников увеличивается на 25-40%. Также хорошо подходит для командной работы.

Минимальная высота стола 695 мм.
Максимальная высота стола 1195 мм.
Пульт с 4 режимами запоминания высоты.
Грузоподъемность 80 кг.

4

ЗОНЫ КОММУНИКАЦИЙ



Многообразие решений, которые предлагают столы для совещаний, позволит удовлетворить потребности каждого пользователя.

Коллекция переговорных столов является превосходным дополнением к мебели для персонала.



Система модульных столов позволяет создавать широкий выбор различных конфигураций. Столы без врезных блоков и заглушек под провода. Дополнительно: возможно встроить необходимую электропроводку. При запросе уточните количество и размещение блоков розеток на столешнице. Стоимость по запросу.





Lavoro meeting —

коллекция модульных складных столов, гармонирующая с коллекцией оперативной мебели LAVORO 3.0.

Эффективное решение для переговорных зон, конференц-классов, учебных центров, временных рабочих мест сотрудников.

Металлокаркасы производство Италия. Эксклюзивное предложение на российском рынке.





Простота в использовании:

30 секунд достаточно для установки и регулирования стола. 4 колесика (диам. 60 мм) оборудованы стопорами, обеспечивающих легкость передвижения.



Безопасность эксплуатации:

Удобные ручки для управления механизмом складывания. Фиксация столешницы в рабочем и сложенном положении.

Быстрая сборка:

пластины для соединения 2-х столов.





Простота установки:

каркасообразующая балка с 2-мя пластинами обеспечивает жесткость конструкции и вращение столешницы.

Оптимизация хранения:

экономия места. Для хранения 15 столов в сложенном положении необходимо всего 3 метра офисного пространства.





Быстрая адаптация офисных помещений к постоянно меняющимся потребностям офиса.

Учебный класс может быть трансформирован в конференц-зал только одним человеком в течение нескольких минут. Столы, которые не используются в конкретный момент, можно сложить быстро и убрать в сторону.





5

СИСТЕМЫ ХРАНЕНИЯ



Системы универсальных офисных шкафов

Включают шкафы с открытыми полками, шкафы с распашными дверцами из ЛДСП и стекла, шкафы-купе с раздвижными дверцами. Шкафы могут использоваться как для хранения документов, так и для разделения офисного пространства.



Благодаря широкому разнообразию и превосходному качеству отделки, библиотека Lavogo является идеальным решением для планирования индивидуальных проектов. Адаптировано для создания самых разнообразных дизайнов помещений: классического, сложного, неформального или элегантно традиционного.



Офисные локеры

Позволяют делать офис аккуратным и чистым. Документы и личные вещи убираются в персональные ячейки. Количество ячеек соответствует количеству сотрудников в офисе.

Локеры могут быть односекционные отдельно стоящие или формироваться из нескольких секций.

Все дверцы оборудованы замками с персональными ключами.



Стильный стеллаж-полка FOREST

Выполнен из натуральных материалов, станет оригинальным украшением любого современного дома. Особенно, если его владельцы следят за тенденциями интерьерной моды. Ствол дерева, он же — полка для книг выполнен из натурального массива сосны. Яркие цвета эмали, которыми окрашен фоновый щит полки, подчеркивают изящный рисунок текстуры дерева. На ветвях такого стеллажа найдётся место для книг, дисков и прочей любимой мелочи.

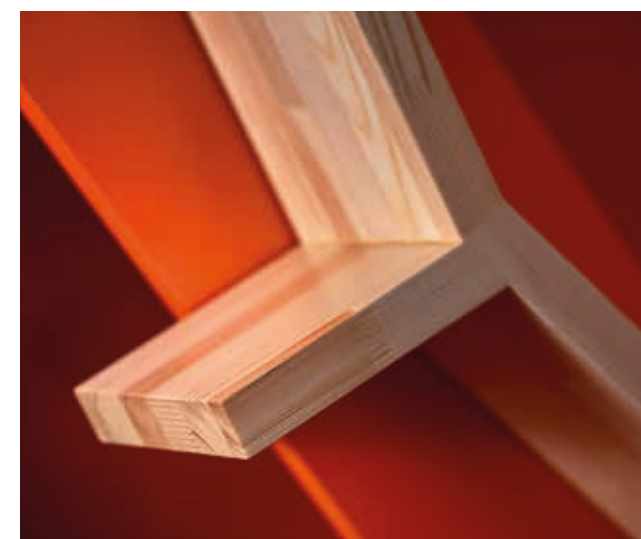
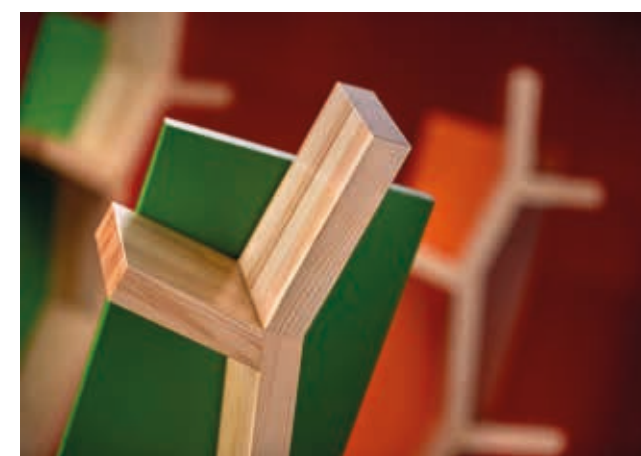
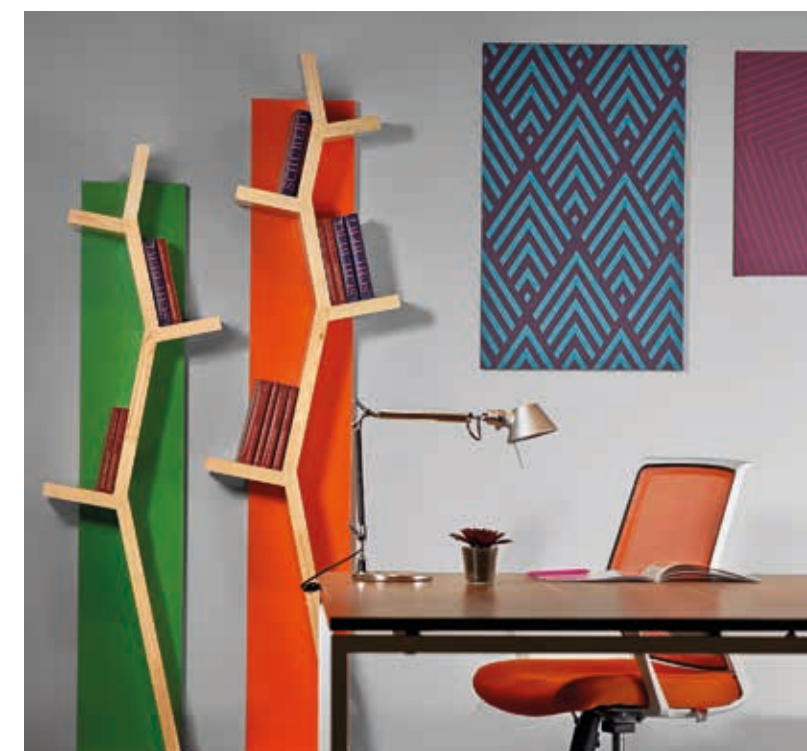

6

ДОПОЛНЕНИЯ





Мобильные перегородки LAVORO Acoustic

Динамичная планировка офиса требует универсальных акустических решений. Коллекция мобильных перегородок LAVORO Acoustic обладает уникальным преимуществом гибкого расположения, что позволяет максимально экранировать

шум там, где это нужно. Каждая секция легко соединяется друг с другом с помощью встроенных магнитов. Угол поворота секции может быть любым.

Мобильные перегородки

4 варианта ширины модуля: 600 мм, 700 мм, 800 мм, 900 мм. 3 варианта высоты: 1110 мм, 1500 мм, 1800 мм.

Различные варианты отделки ткани.
Категория 1 ткани жаккард – 6 вариантов отделки.
Категория 2 искусственная шерсть – 10 вариантов отделки под запрос.
Категория 3 велюр – 10 вариантов отделки под запрос.

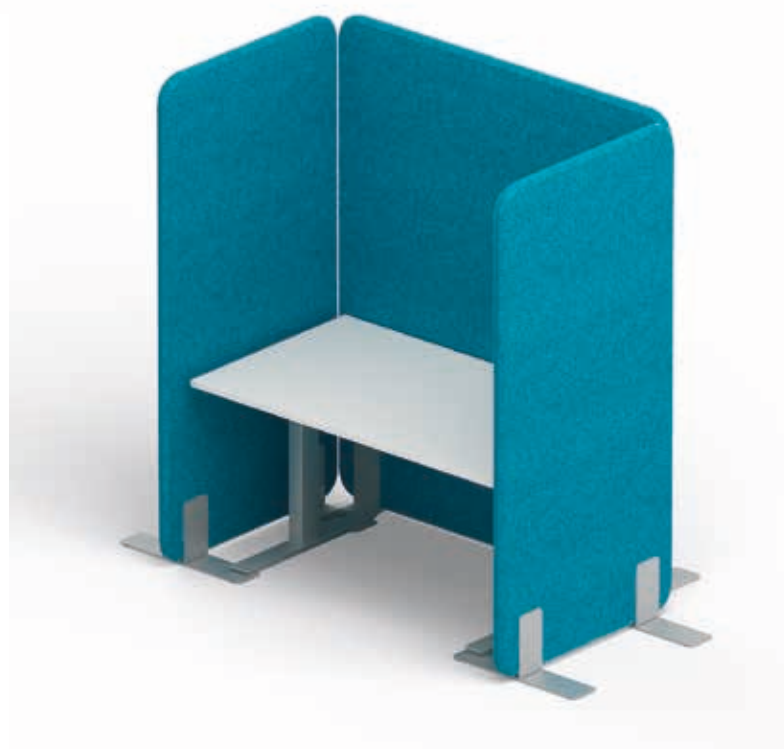

Декоративные панели WALL

Используя настенные панели WALL с помощью разных форм и цветовых решений легко создать любой графический рисунок на стене. Индивидуально настраиваемая акустическая обстановка. Внутреннее наполнение панелей из вспененного меламин. Вспененный меламин имеет высокие звукопоглощающие свойства, подтвержденные всеми необходимыми сертификатами. Система креплений к стене магнитами.

Различные варианты отделки панелей-экранов:

ЛДСП, ткань, акрил. 5 вариантов отделки ЛДСП, 6 вариантов отделки ткани, 5 вариантов цветов панелей-экранов из акрила.



Система панелей-экранов

обеспечивает конфиденциальность рабочих мест и снижает шум окружающего пространства. Тканевые панели-экраны толщиной 25 мм имеют высокие акустические качества. Панели-экраны в разных цветовых вариантах отделки могут служить украшением интерьера.



Рабочие столы

Оборудованы двумя пластиковыми заглушками или врезным блоком для вывода проводов. Дополнительно можно укомплектовать рабочие места горизонтальными кабель-каналами для размещения электрических блоков питания и вертикальными кабель-каналами для пропуска проводов. Откидная крышка в столешницах для быстрого доступа к проводам по запросу.





Коллекция имеет удобную систему скрытия проводов для всех видов модификаций столов.



7 | ЭЛЕМЕНТНЫЙ РЯД



LAVORO

КОНСТРУКТОР

КОЛЛЕКЦИЯ ОФИСНОЙ МЕБЕЛИ ВКЛЮЧАЕТ ШИРОКИЙ РЯД ЭЛЕМЕНТОВ, С ПОМОЩЬЮ КОТОРЫХ ВОЗМОЖНО СОЗДАВАТЬ ЛЮБЫЕ КОНФИГУРАЦИИ РАБОЧИХ МЕСТ.

1 СТОЛЕШНИЦЫ

Столешницы выполнены из ЛДСП толщиной 25 мм. Облицованы кромкой ПВХ 2 мм в цвет отделки столешницы. 2 типа столешниц:

- с 2 пластиковыми заглушками
- с врезным металлическим блоком (требует дополнительного кожуха под провода)

2 МЕТАЛЛОКАРКАСЫ

4 типа металлических опор:

- прямоугольное сечение 60×30 П-образной формы
- А-образной формы
- О-образной формы
- прямоугольное сечение 40×40: П-образной формы

Опоры снабжены регулировочными винтами. Длина хода 20 мм. Жесткость металлического каркаса обеспечивают 2 горизонтальные балки. Сечение трубы 40×20 мм. Крепление с помощью металлических винтовых соединений. Высота столов 740 мм.

3 ПАНЕЛИ-ЭКРАНЫ

3 варианта отделки:

- ЛДСП
- ткань
- акрил

ЛДСП толщиной 16 мм, облицованы кромкой ПВХ 2 мм. Тканевые экраны из МДФ и оборудованы врезным кантом из черного ПВХ. Экраны из акрила молочного цвета 6 мм. Экраны в других вариантах отделки 4 мм. Возможность фронтального, торцевого и бокового разделения. Универсальные кронштейны для всех типов экранов.

4 УНИВЕРСАЛЬНЫЕ ШКАФЫ

Ширина шкафов 800 мм, глубина 400 мм. 4 варианта высоты:

- 795 мм
- 1179 мм
- 1563 мм
- 1947 мм

Корпуса шкафов, полки и двери изготовлены из ЛДСП толщиной 16 мм в цвет отделки столешниц. Нагрузка на полку до 50 кг. Все шкафы, кроме шкафов со стеклянными дверцами, оборудованы 2 замками. Ручки для шкафов и тумб изготовлены из высококачественного пластика и имеют металлические крепления.

5 ШКАФЫ-КУПЕ

ширина:

- 1250 мм
- 1450 мм
- 1650 мм

глубина 400 мм.

2 варианта высоты:

- 740 мм
- 1110 мм

Корпус и фасады изготовлены из ЛДСП толщиной 16 мм. Верхний топ 25 мм. Корпус и двери могут быть комбинированы в разных вариантах отделки. Оборудованы замком.

6 ПЕРСОНАЛЬНЫЕ СИСТЕМЫ ХРАНЕНИЯ

- мобильные тумбы 3 ящика
- приставные и опорные тумбы 4 ящика
- опорные тумбы для сидения
- сервисные тумбы
- секции с выдвижным модулем

Все тумбы поставляются в сборе, оборудованы центральным замком.



ВАРИАНТЫ ОТДЕЛКИ

- столешницы
- шкафы
- тумбы



ОРЕХ T



АКАЦИЯ L



ДУБ СВЕТЛЫЙ F

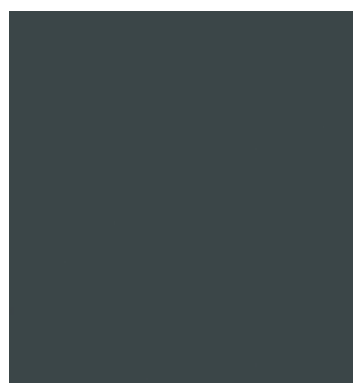

АНТРАЦИТ N

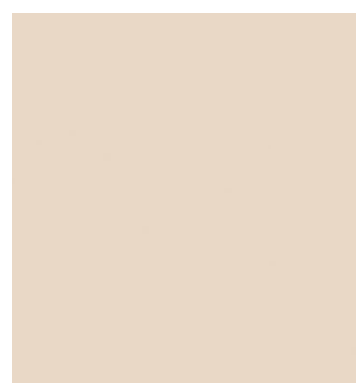

БЕЖЕВЫЙ ПЕСОК P



ТРЮФЕЛЬ КОРИЧНЕВЫЙ K

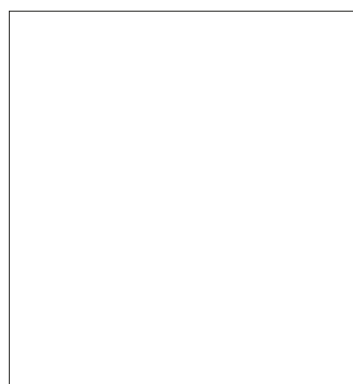

БЕЛЫЙ В



СЕРЫЙ G

ВАРИАНТЫ ОТДЕЛКИ

- металлические опоры
- ручки для шкафов и тумб*
- кронштейны для панелей-экранов

возможно изготовление металлических опор в цветах отделки по каталогу ral (по запросу)



АЛЮМИНИЙ А*

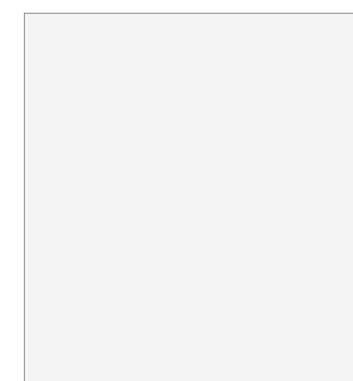

БЕЛЫЙ В*

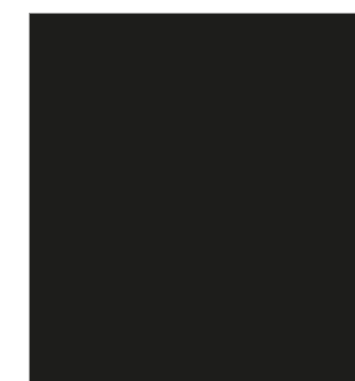

ЧЕРНЫЙ N

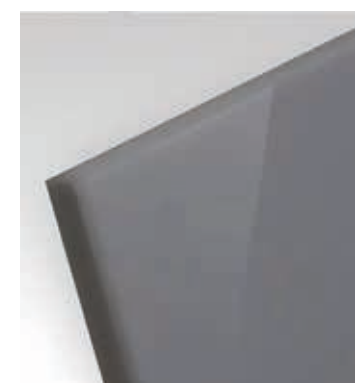

ТЕМНО-СЕРЫЙ GA



СИНИЙ PA



МОЛОЧНЫЙ MA

АКРИЛ
панели-экраны



САЛАТОВЫЙ SA



ОРАНЖЕВЫЙ OA

**ТКАНЬ
КАТ.1**

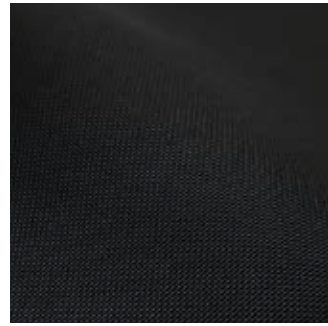

ЧЕРНЫЙ NT

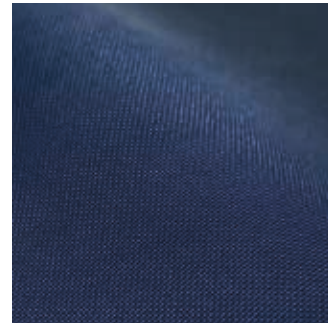

СИНИЙ PT



ГОЛУБОЙ QT

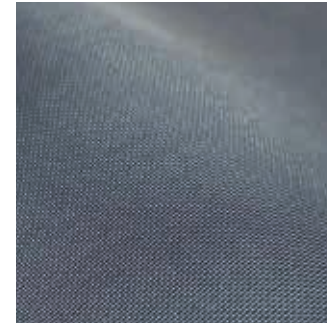

СЕРЫЙ GT

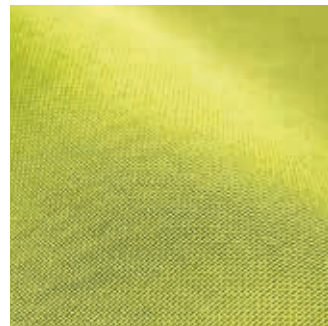

САЛАТОВЫЙ ST



ОРАНЖЕВЫЙ OT

**ТКАНЬ
КАТ.2**



CH01



CH02

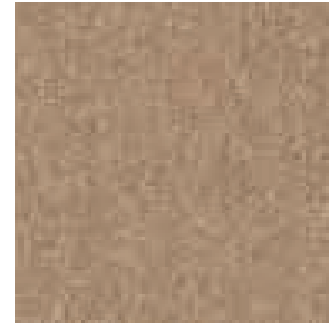

CH03



CH04

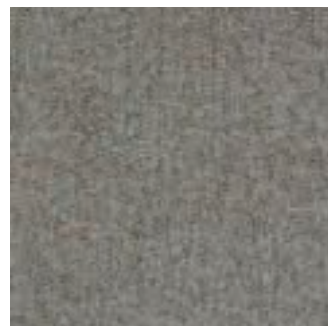

CH05

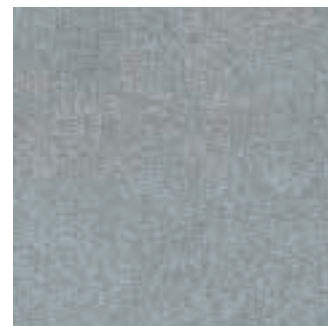

CH06



CH07



CH08



CH09



CH10



CH11

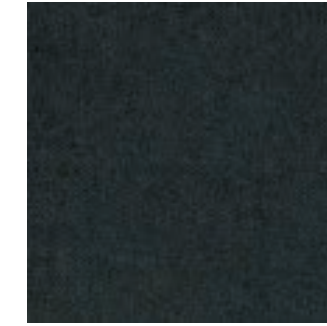

CH12

**ТКАНЬ
КАТ.3**

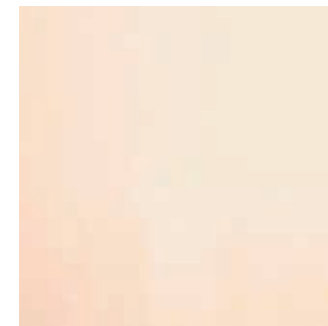

AK02



AK04



AK06



AK18



AK20



AK30



AK39



AK40



AK43



AK61

ТКАНЬ

- мобильные перегородки
- декоративные панели на стены
- панели-экраны
- пуфы

LAVORO

general catalogue

СТОЛЫ

LVRST11.1408-1
LVRST11.1408-1FB

F — отделка столешницы
B — отделка фронтального экрана и опор-панелей

СТОЛЫ

LVRU11.1408-1
LVRU11.1408-1FB

F — отделка столешницы
B — отделка опор

ШКАФЫ/ТУМБЫ*

LVRB14
LVRB14BFB

B — отделка корпуса
F — отделка дверей/ фасадов тумбы
B — отделка ручек

СТОЛЫ НА ОПОРНЫХ ТУМБАХ*

LVRU17.1416-1
LVRU17.1416-1-RFBFB

F — отделка столешницы
B — отделка опор
F — отделка тумбы
B — отделка ручек

ПАНЕЛИ-ЭКРАНЫ

LVRN42.0803A-NTA

NT — отделка панели-экрана
A — отделка кронштейна

СТОЙКА ПРИЕМНОЙ

LVRQS08BT

B — отделка корпус и рабочей столешницы
T — отделка гостевой столешницы и декоративного фасада

*Стоимость пуфа для тумб не включена в стоимость столов и тумб

**Варианты отделки на стр. 88-91

СТОЙКА ПРИЕМНОЙ

ОПИСАНИЕ АРТИКУЛ

МОДУЛЬ ВЫСОКИЙ ОТДЕЛЬНОСТОЯЩИЙ



80x73,5x111 см	LVRQS08
100x73,5x111 см	LVRQS10
120x73,5x111 см	LVRQS12
140x73,5x111 см	LVRQS14
160x73,5x111 см	LVRQS16

МОДУЛЬ ВЫСОКИЙ ПРЯМОЙ ФИНАЛЬНЫЙ ЛЕВЫЙ



80x73,5x111 см	LVRQF08L
100x73,5x111 см	LVRQF10L
120x73,5x111 см	LVRQF12L
140x73,5x111 см	LVRQF14L
160x73,5x111 см	LVRQF16L

МОДУЛЬ ВЫСОКИЙ УГЛОВОЙ ПРИСТАВНОЙ ЛЕВЫЙ



73,5x73,5x111 см	LVRQK73L
------------------	----------

МОДУЛЬ ВЫСОКИЙ УГЛОВОЙ ПРИСТАВНОЙ ПРАВЫЙ



73,5x73,5x111 см	LVRQK73R
------------------	----------

МОДУЛЬ ВЫСОКИЙ УГЛОВОЙ ФИНАЛЬНЫЙ ЛЕВЫЙ



73,5x73,5x111 см	LVRQC73L
------------------	----------

ОПИСАНИЕ

АРТИКУЛ

МОДУЛЬ ВЫСОКИЙ УГЛОВОЙ ФИНАЛЬНЫЙ ПРАВЫЙ



73,5x73,5x111 см	LVRQC73R
------------------	----------

МОДУЛЬ ВЫСОКИЙ ПРЯМОЙ ПРИСТАВНОЙ



80x73,5x111 см	LVRQE08
100x73,5x111 см	LVRQE10
1200x73,5x111 см	LVRQE12
1400x73,5x111 см	LVRQE14
1600x73,5x111 см	LVRQE16

МОДУЛЬ ВЫСОКИЙ ПРЯМОЙ ФИНАЛЬНЫЙ ПРАВЫЙ



80x73,5x111 см	LVRQF08R
100x73,5x111 см	LVRQF10R
120x73,5x111 см	LVRQF12R
140x73,5x111 см	LVRQF14R
160x73,5x111 см	LVRQF16R

МОДУЛЬ НИЗКИЙ ПРЯМОЙ ПРИСТАВНОЙ



100x90x74 см	LLVRQT10
--------------	----------

МОДУЛЬ НИЗКИЙ УГЛОВОЙ ФИНАЛЬНЫЙ ЛЕВЫЙ



100x90x74 см	LVRQT10L
--------------	----------

МОДУЛЬ НИЗКИЙ УГЛОВОЙ ФИНАЛЬНЫЙ ПРАВЫЙ



100x90x74 см	LVRQT10R
--------------	----------

ДЕКОРАТИВНАЯ НАКЛАДКА



шир.80 см	LVRQW08
-----------	---------

СТОЛЫ НА ОПОРАХ-ПАНЕЛЯХ

ОПИСАНИЕ АРТИКУЛ

РАБОЧИЙ СТОЛ
С 2 ЗАГЛУШКАМИ

ш.80x60x74 см	LVRST11.0806-1
ш.100x60x74 см	LVRST11.1006-1
ш.120x60x74 см	LVRST11.1206-1
ш.80x70x74 см	LVRST11.0807-1
ш.100x70x74 см	LVRST11.1007-1
ш.120x70x74 см	LVRST11.1207-1
ш.140x70x74 см	LVRST11.1407-1
ш.160x70x74 см	LVRST11.1607-1
ш.180x70x74 см	LVRST11.1807-1
ш.80x80x74 см	LVRST11.0808-1
ш.100x80x74 см	LVRST11.1008-1
ш.120x80x74 см	LVRST11.1208-1
ш.140x80x74 см	LVRST11.1408-1
ш.160x80x74 см	LVRST11.1608-1
ш.180x80x74 см	LVRST11.1808-1

РАБОЧИЙ СТОЛ
С 2 ЗАГЛУШКАМИ
С ЭКРАНОМ
И 1 ПАНЕЛЬЮ,
ЛЕВЫЙ/ПРАВЫЙ

ш.80x60x74 см	LVRST13.0806-1-L/R
ш.100x60x74 см	LVRST13.1006-1-L/R
ш.120x60x74 см	LVRST13.1206-1-L/R
ш.80x70x74 см	LVRST13.0807-1-L/R
ш.100x70x74 см	LVRST13.1007-1-L/R
ш.120x70x74 см	LVRST13.1207-1-L/R
ш.140x70x74 см	LVRST13.1407-1-L/R
ш.160x70x74 см	LVRST13.1607-1-L/R
ш.180x70x74 см	LVRST13.1807-1-L/R
ш.80x80x74 см	LVRST13.0808-1-L/R
ш.100x80x74 см	LVRST13.1008-1-L/R
ш.120x80x74 см	LVRST13.1208-1-L/R
ш.140x80x74 см	LVRST13.1408-1-L/R
ш.160x80x74 см	LVRST13.1608-1-L/R
ш.180x80x74 см	LVRST13.1808-1-L/R

ОПИСАНИЕ АРТИКУЛ

РАБОЧИЙ СТОЛ
С 2 ЗАГЛУШКАМИ
С ЭКРАНОМ

ш.80x60x74 см	LVRST12.0806-1
ш.100x60x74 см	LVRST12.1006-1
ш.120x60x74 см	LVRST12.1206-1
ш.80x70x74 см	LVRST12.0807-1
ш.100x70x74 см	LVRST12.1007-1
ш.120x70x74 см	LVRST12.1207-1
ш.140x70x74 см	LVRST12.1407-1
ш.160x70x74 см	LVRST12.1607-1
ш.180x70x74 см	LVRST12.1807-1
ш.80x80x74 см	LVRST12.0808-1
ш.100x80x74 см	LVRST12.1008-1
ш.120x80x74 см	LVRST12.1208-1
ш.140x80x74 см	LVRST12.1408-1
ш.160x80x74 см	LVRST12.1608-1
ш.180x80x74 см	LVRST12.1808-1

РАБОЧИЙ СТОЛ
С 2 ЗАГЛУШКАМИ
С ЭКРАНОМ
И 2 ПАНЕЛЯМИ

ш.80x60x74 см	LVRST14.0806-1
ш.100x60x74 см	LVRST14.1006-1
ш.120x60x74 см	LVRST14.1206-1
ш.80x70x74 см	LVRST14.0807-1
ш.100x70x74 см	LVRST14.1007-1
ш.120x70x74 см	LVRST14.1207-1
ш.140x70x74 см	LVRST14.1407-1
ш.160x70x74 см	LVRST14.1607-1
ш.180x70x74 см	LVRST14.1807-1
ш.80x80x74 см	LVRST14.0808-1
ш.100x80x74 см	LVRST14.1008-1
ш.120x80x74 см	LVRST14.1208-1
ш.140x80x74 см	LVRST14.1408-1
ш.160x80x74 см	LVRST14.1608-1
ш.180x80x74 см	LVRST14.1808-1

ОПИСАНИЕ АРТИКУЛ

РАБОЧИЙ СТОЛ
ФИНАЛЬНЫЙ
С 2 ЗАГЛУШКАМИ
С ЭКРАНОМ
И 1 ПАНЕЛЬЮ,
ЛЕВЫЙ

ш.80x60x74 см	LVRST15.0806-1-L
ш.100x60x74 см	LVRST15.1006-1-L
ш.120x60x74 см	LVRST15.1206-1-L
ш.80x70x74 см	LVRST15.0807-1-L
ш.100x70x74 см	LVRST15.1007-1-L
ш.120x70x74 см	LVRST15.1207-1-L
ш.140x70x74 см	LVRST15.1407-1-L
ш.160x70x74 см	LVRST15.1607-1-L
ш.180x70x74 см	LVRST15.1807-1-L
ш.80x80x74 см	LVRST15.0808-1-L
ш.100x80x74 см	LVRST15.1008-1-L
ш.120x80x74 см	LVRST15.1208-1-L
ш.140x80x74 см	LVRST15.1408-1-L
ш.160x80x74 см	LVRST15.1608-1-L
ш.180x80x74 см	LVRST15.1808-1-L

РАБОЧИЙ СТОЛ
ФИНАЛЬНЫЙ
С 2 ЗАГЛУШКАМИ
С ЭКРАНОМ
И 1 ПАНЕЛЬЮ,
ПРАВЫЙ

ш.80x60x74 см	LVRST16.0806-1-L
ш.100x60x74 см	LVRST16.1006-1-L
ш.120x60x74 см	LVRST16.1206-1-L
ш.80x70x74 см	LVRST16.0807-1-L
ш.100x70x74 см	LVRST16.1007-1-L
ш.120x70x74 см	LVRST16.1207-1-L
ш.140x70x74 см	LVRST16.1407-1-L
ш.160x70x74 см	LVRST16.1607-1-L
ш.180x70x74 см	LVRST16.1807-1-L
ш.80x80x74 см	LVRST16.0808-1-L
ш.100x80x74 см	LVRST16.1008-1-L
ш.120x80x74 см	LVRST16.1208-1-L
ш.140x80x74 см	LVRST16.1408-1-L
ш.160x80x74 см	LVRST16.1608-1-L
ш.180x80x74 см	LVRST16.1808-1-L

ОПИСАНИЕ АРТИКУЛ

РАБОЧИЙ СТОЛ
ФИНАЛЬНЫЙ
С 2 ЗАГЛУШКАМИ
С ЭКРАНОМ
И 2 ПАНЕЛЯМИ,
ПРАВЫЙ

ш.80x60x74 см	LVRST51.0806-1-R
ш.100x60x74 см	LVRST51.1006-1-R
ш.120x60x74 см	LVRST51.1206-1-R
ш.80x70x74 см	LVRST51.0807-1-R
ш.100x70x74 см	LVRST51.1007-1-R
ш.120x70x74 см	LVRST51.1207-1-R
ш.140x70x74 см	LVRST51.1407-1-R
ш.160x70x74 см	LVRST51.1607-1-R
ш.180x70x74 см	LVRST51.1807-1-R
ш.80x80x74 см	LVRST51.0808-1-R
ш.100x80x74 см	LVRST51.1008-1-R
ш.120x80x74 см	LVRST51.1208-1-R
ш.140x80x74 см	LVRST51.1408-1-R
ш.160x80x74 см	LVRST51.1608-1-R
ш.180x80x74 см	LVRST51.1808-1-R

РАБОЧИЙ СТОЛ
ФИНАЛЬНЫЙ
С 2 ЗАГЛУШКАМИ
С ЭКРАНОМ
И 2 ПАНЕЛЯМИ,
ПРАВЫЙ

ш.80x60x74 см	LVRST61.0806-1-R
ш.100x60x74 см	LVRST61.1006-1-R
ш.120x60x74 см	LVRST61.1206-1-R
ш.80x70x74 см	LVRST61.0807-1-R
ш.100x70x74 см	LVRST61.1007-1-R
ш.120x70x74 см	LVRST61.1207-1-R
ш.140x70x74 см	LVRST61.1407-1-R
ш.160x70x74 см	LVRST61.1607-1-R
ш.180x70x74 см	LVRST61.1807-1-R
ш.80x80x74 см	LVRST61.0808-1-R
ш.100x80x74 см	LVRST61.1008-1-R
ш.120x80x74 см	LVRST61.1208-1-R
ш.140x80x74 см	LVRST61.1408-1-R
ш.160x80x74 см	LVRST61.1608-1-R
ш.180x80x74 см	LVRST61.1808-1-R

ОПИСАНИЕ	АРТИКУЛ
РАБОЧИЙ СТОЛ ФИНАЛЬНЫЙ С 2 ЗАГЛУШКАМИ С ЭКРАНОМ 1 ПАНЕЛЬЮ, ЛЕВЫЙ	
ш.80x60x74 см	LVRST17.0806-1-L
ш.100x60x74 см	LVRST17.1006-1-L
ш.120x60x74 см	LVRST17.1206-1-L
ш.80x70x74 см	LVRST17.0807-1-L
ш.100x70x74 см	LVRST17.1007-1-L
ш.120x70x74 см	LVRST17.1207-1-L
ш.140x70x74 см	LVRST17.1407-1-L
ш.160x70x74 см	LVRST17.1607-1-L
ш.180x70x74 см	LVRST17.1807-1-L
ш.80x80x74 см	LVRST17.0808-1-L
ш.100x80x74 см	LVRST17.1008-1-L
ш.120x80x74 см	LVRST17.1208-1-L
ш.140x80x74 см	LVRST17.1408-1-L
ш.160x80x74 см	LVRST17.1608-1-L
ш.180x80x74 см	LVRST17.1808-1-L

ОПИСАНИЕ	АРТИКУЛ
РАБОЧИЙ СТОЛ ПРИСТАВНОЙ С 2 ЗАГЛУШКАМИ С ЭКРАНОМ И 1 ПАНЕЛЬЮ	
ш.80x60x74 см	LVRST18.0806-1
ш.100x60x74 см	LVRST18.1006-1
ш.120x60x74 см	LVRST18.1206-1
ш.80x70x74 см	LVRST18.0807-1
ш.100x70x74 см	LVRST18.1007-1
ш.120x70x74 см	LVRST18.1207-1
ш.140x70x74 см	LVRST18.1407-1
ш.160x70x74 см	LVRST18.1607-1
ш.180x70x74 см	LVRST18.1807-1
ш.80x80x74 см	LVRST18.0808-1
ш.100x80x74 см	LVRST18.1008-1
ш.120x80x74 см	LVRST18.1208-1
ш.140x80x74 см	LVRST18.1408-1
ш.160x80x74 см	LVRST18.1608-1
ш.180x80x74 см	LVRST18.1808-1

ОПИСАНИЕ	АРТИКУЛ
РАБОЧИЙ СТОЛ ФИНАЛЬНЫЙ С 2 ЗАГЛУШКАМИ С ЭКРАНОМ И 2 ПАНЕЛЯМИ, ПРАВЫЙ	
ш.80x60x74 см	LVRST71.0806-1-R
ш.100x60x74 см	LVRST71.1006-1-R
ш.120x60x74 см	LVRST71.1206-1-R
ш.80x70x74 см	LVRST71.0807-1-R
ш.100x70x74 см	LVRST71.1007-1-R
ш.120x70x74 см	LVRST71.1207-1-R
ш.140x70x74 см	LVRST71.1407-1-R
ш.160x70x74 см	LVRST71.1607-1-R
ш.180x70x74 см	LVRST71.1807-1-R
ш.80x80x74 см	LVRST71.0808-1-R
ш.100x80x74 см	LVRST71.1008-1-R
ш.120x80x74 см	LVRST71.1208-1-R
ш.140x80x74 см	LVRST71.1408-1-R
ш.160x80x74 см	LVRST71.1608-1-R
ш.180x80x74 см	LVRST71.1808-1-R

ОПИСАНИЕ	АРТИКУЛ
РАБОЧИЙ СТОЛ ПРИСТАВНОЙ С 2 ЗАГЛУШКАМИ С ЭКРАНОМ И 1 ПАНЕЛЬЮ	
ш.80x60x74 см	LVRST19.0806-1
ш.100x60x74 см	LVRST19.1006-1
ш.120x60x74 см	LVRST19.1206-1
ш.80x70x74 см	LVRST19.0807-1
ш.100x70x74 см	LVRST19.1007-1
ш.120x70x74 см	LVRST19.1207-1
ш.140x70x74 см	LVRST19.1407-1
ш.160x70x74 см	LVRST19.1607-1
ш.180x70x74 см	LVRST19.1807-1
ш.80x80x74 см	LVRST19.0808-1
ш.100x80x74 см	LVRST19.1008-1
ш.120x80x74 см	LVRST19.1208-1
ш.140x80x74 см	LVRST19.1408-1
ш.160x80x74 см	LVRST19.1608-1
ш.180x80x74 см	LVRST19.1808-1

ОПИСАНИЕ	АРТИКУЛ
РАБОЧИЙ СТОЛ С ВРЕЗНЫМ БЛОКОМ	
ш.80x60x74 см	LVRST11.0806-2
ш.100x60x74 см	LVRST11.1006-2
ш.120x60x74 см	LVRST11.1206-2
ш.80x70x74 см	LVRST11.0807-2
ш.100x70x74 см	LVRST11.1007-2
ш.120x70x74 см	LVRST11.1207-2
ш.140x70x74 см	LVRST11.1407-2
ш.160x70x74 см	LVRST11.1607-2
ш.180x70x74 см	LVRST11.1807-2
ш.80x80x74 см	LVRST11.0808-2
ш.100x80x74 см	LVRST11.1008-2
ш.120x80x74 см	LVRST11.1208-2
ш.140x80x74 см	LVRST11.1408-2
ш.160x80x74 см	LVRST11.1608-2
ш.180x80x74 см	LVRST11.1808-2

ОПИСАНИЕ	АРТИКУЛ
РАБОЧИЙ СТОЛ С ВРЕЗНЫМ БЛОКОМ С ЭКРАНОМ И 2 ПАНЕЛЯМИ, ЛЕВЫЙ/ПРАВЫЙ	
ш.80x60x74 см	LVRST13.0806-2-L/R
ш.100x60x74 см	LVRST13.1006-2-L/R
ш.120x60x74 см	LVRST13.1206-2-L/R
ш.80x70x74 см	LVRST13.0807-2-L/R
ш.100x70x74 см	LVRST13.1007-2-L/R
ш.120x70x74 см	LVRST13.1207-2-L/R
ш.140x70x74 см	LVRST13.1407-2-L/R
ш.160x70x74 см	LVRST13.1607-2-L/R
ш.180x70x74 см	LVRST13.1807-2-L/R
ш.80x80x74 см	LVRST13.0808-2-L/R
ш.100x80x74 см	LVRST13.1008-2-L/R
ш.120x80x74 см	LVRST13.1208-2-L/R
ш.140x80x74 см	LVRST13.1408-2-L/R
ш.160x80x74 см	LVRST13.1608-2-L/R
ш.180x80x74 см	LVRST13.1808-2-L/R

ОПИСАНИЕ	АРТИКУЛ
РАБОЧИЙ СТОЛ С ВРЕЗНЫМ БЛОКОМ С ЭКРАНОМ И 2 ПАНЕЛЯМИ	
ш.80x60x74 см	LVRST12.0806-2
ш.100x60x74 см	LVRST12.1006-2
ш.120x60x74 см	LVRST12.1206-2
ш.80x70x74 см	LVRST12.0807-2
ш.100x70x74 см	LVRST12.1007-2
ш.120x70x74 см	LVRST12.1207-2
ш.140x70x74 см	LVRST12.1407-2
ш.160x70x74 см	LVRST12.1607-2
ш.180x70x74 см	LVRST12.1807-2
ш.80x80x74 см	LVRST12.0808-2
ш.100x80x74 см	LVRST12.1008-2
ш.120x80x74 см	LVRST12.1208-2
ш.140x80x74 см	LVRST12.1408-2
ш.160x80x74 см	LVRST12.1608-2
ш.180x80x74 см	LVRST12.1808-2

ОПИСАНИЕ	АРТИКУЛ
РАБОЧИЙ СТОЛ С ВРЕЗНЫМ БЛОКОМ С ЭКРАНОМ И 2 ПАНЕЛЯМИ	
ш.80x60x74 см	LVRST14.0806-2
ш.100x60x74 см	LVRST14.1006-2
ш.120x60x74 см	LVRST14.1206-2
ш.80x70x74 см	LVRST14.0807-2
ш.100x70x74 см	LVRST14.1007-2
ш.120x70x74 см	LVRST14.1207-2
ш.140x70x74 см	LVRST14.1407-2
ш.160x70x74 см	LVRST14.1607-2
ш.180x70x74 см	LVRST14.1807-2
ш.80x80x74 см	LVRST14.0808-2
ш.100x80x74 см	LVRST14.1008-2
ш.120x80x74 см	LVRST14.1208-2
ш.140x80x74 см	LVRST14.1408-2
ш.160x80x74 см	LVRST14.1608-2
ш.180x80x74 см	LVRST14.1808-2

ОПИСАНИЕ	АРТИКУЛ
РАБОЧИЙ СТОЛ ФИНАЛЬНЫЙ С ВРЕЗНЫМ БЛОКОМ С ЭКРАНОМ И ПАНЕЛЬЮ, ЛЕВЫЙ	
ш.80x60x74 см	LVRST15.0806-2-L
ш.100x60x74 см	LVRST15.1006-2-L
ш.120x60x74 см	LVRST15.1206-2-L
ш.80x70x74 см	LVRST15.0807-2-L
ш.100x70x74 см	LVRST15.1007-2-L
ш.120x70x74 см	LVRST15.1207-2-L
ш.140x70x74 см	LVRST15.1407-2-L
ш.160x70x74 см	LVRST15.1607-2-L
ш.180x70x74 см	LVRST15.1807-2-L
ш.80x80x74 см	LVRST15.0808-2-L
ш.100x80x74 см	LVRST15.1008-2-L
ш.120x80x74 см	LVRST15.1208-2-L
ш.140x80x74 см	LVRST15.1408-2-L
ш.160x80x74 см	LVRST15.1608-2-L
ш.180x80x74 см	LVRST15.1808-2-L

ОПИСАНИЕ	АРТИКУЛ
РАБОЧИЙ СТОЛ ФИНАЛЬНЫЙ С ВРЕЗНЫМ БЛОКОМ С ЭКРАНОМ И ПАНЕЛЬЮ, ЛЕВЫЙ	
ш.80x60x74 см	LVRST16.0806-2-L
ш.100x60x74 см	LVRST16.1006-2-L
ш.120x60x74 см	LVRST16.1206-2-L
ш.80x70x74 см	LVRST16.0807-2-L
ш.100x70x74 см	LVRST16.1007-2-L
ш.120x70x74 см	LVRST16.1207-2-L
ш.140x70x74 см	LVRST16.1407-2-L
ш.160x70x74 см	LVRST16.1607-2-L
ш.180x70x74 см	LVRST16.1807-2-L
ш.80x80x74 см	LVRST16.0808-2-L
ш.100x80x74 см	LVRST16.1008-2-L
ш.120x80x74 см	LVRST16.1208-2-L
ш.140x80x74 см	LVRST16.1408-2-L
ш.160x80x74 см	LVRST16.1608-2-L
ш.180x80x74 см	LVRST16.1808-2-L

ОПИСАНИЕ	АРТИКУЛ
РАБОЧИЙ СТОЛ ФИНАЛЬНЫЙ С ВРЕЗНЫМ БЛОКОМ С ЭКРАНОМ И 2 ПАНЕЛЯМИ, ПРАВЫЙ	
ш.80x60x74 см	LVRST51.0806-2-R
ш.100x60x74 см	LVRST51.1006-2-R
ш.120x60x74 см	LVRST51.1206-2-R
ш.80x70x74 см	LVRST51.0807-2-R
ш.100x70x74 см	LVRST51.1007-2-R
ш.120x70x74 см	LVRST51.1207-2-R
ш.140x70x74 см	LVRST51.1407-2-R
ш.160x70x74 см	LVRST51.1607-2-R
ш.180x70x74 см	LVRST51.1807-2-R
ш.80x80x74 см	LVRST51.0808-2-R
ш.100x80x74 см	LVRST51.1008-2-R
ш.120x80x74 см	LVRST51.1208-2-R
ш.140x80x74 см	LVRST51.1408-2-R
ш.160x80x74 см	LVRST51.1608-2-R
ш.180x80x74 см	LVRST51.1808-2-R

ОПИСАНИЕ	АРТИКУЛ
РАБОЧИЙ СТОЛ ФИНАЛЬНЫЙ С ВРЕЗНЫМ БЛОКОМ С ЭКРАНОМ И 2 ПАНЕЛЯМИ, ПРАВЫЙ	
ш.80x60x74 см	LVRST61.0806-2-R
ш.100x60x74 см	LVRST61.1006-2-R
ш.120x60x74 см	LVRST61.1206-2-R
ш.80x70x74 см	LVRST61.0807-2-R
ш.100x70x74 см	LVRST61.1007-2-R
ш.120x70x74 см	LVRST61.1207-2-R
ш.140x70x74 см	LVRST61.1407-2-R
ш.160x70x74 см	LVRST61.1607-2-R
ш.180x70x74 см	LVRST61.1807-2-R
ш.80x80x74 см	LVRST61.0808-2-R
ш.100x80x74 см	LVRST61.1008-2-R
ш.120x80x74 см	LVRST61.1208-2-R
ш.140x80x74 см	LVRST61.1408-2-R
ш.160x80x74 см	LVRST61.1608-2-R
ш.180x80x74 см	LVRST61.1808-2-R

ОПИСАНИЕ	АРТИКУЛ
РАБОЧИЙ СТОЛ ФИНАЛЬНЫЙ С ВРЕЗНЫМ БЛОКОМ С ЭКРАНОМ И ПАНЕЛЬЮ, ЛЕВЫЙ	
ш.80x60x74 см	LVRST17.0806-2-L
ш.100x60x74 см	LVRST17.1006-2-L
ш.120x60x74 см	LVRST17.1206-2-L
ш.80x70x74 см	LVRST17.0807-2-L
ш.100x70x74 см	LVRST17.1007-2-L
ш.120x70x74 см	LVRST17.1207-2-L
ш.140x70x74 см	LVRST17.1407-2-L
ш.160x70x74 см	LVRST17.1607-2-L
ш.180x70x74 см	LVRST17.1807-2-L
ш.80x80x74 см	LVRST17.0808-2-L
ш.100x80x74 см	LVRST17.1008-2-L
ш.120x80x74 см	LVRST17.1208-2-L
ш.140x80x74 см	LVRST17.1408-2-L
ш.160x80x74 см	LVRST17.1608-2-L
ш.180x80x74 см	LVRST17.1808-2-L

ОПИСАНИЕ	АРТИКУЛ
РАБОЧИЙ СТОЛ ПРИСТАВНОЙ С ВРЕЗНЫМ БЛОКОМ С ЭКРАНОМ И 1 ПАНЕЛЬЮ	
ш.80x60x74 см	LVRST18.0806-2
ш.100x60x74 см	LVRST18.1006-2
ш.120x60x74 см	LVRST18.1206-2
ш.80x70x74 см	LVRST18.0807-2
ш.100x70x74 см	LVRST18.1007-2
ш.120x70x74 см	LVRST18.1207-2
ш.140x70x74 см	LVRST18.1407-2
ш.160x70x74 см	LVRST18.1607-2
ш.180x70x74 см	LVRST18.1807-2
ш.80x80x74 см	LVRST18.0808-2
ш.100x80x74 см	LVRST18.1008-2
ш.120x80x74 см	LVRST18.1208-2
ш.140x80x74 см	LVRST18.1408-2
ш.160x80x74 см	LVRST18.1608-2
ш.180x80x74 см	LVRST18.1808-2

ОПИСАНИЕ	АРТИКУЛ
РАБОЧИЙ СТОЛ ФИНАЛЬНЫЙ С ВРЕЗНЫМ БЛОКОМ С ЭКРАНОМ И 2 ПАНЕЛЯМИ, ПРАВЫЙ	
ш.80x60x74 см	LVRST71.0806-2-R
ш.100x60x74 см	LVRST71.1006-2-R
ш.120x60x74 см	LVRST71.1206-2-R
ш.80x70x74 см	LVRST71.0807-2-R
ш.100x70x74 см	LVRST71.1007-2-R
ш.120x70x74 см	LVRST71.1207-2-R
ш.140x70x74 см	LVRST71.1407-2-R
ш.160x70x74 см	LVRST71.1607-2-R
ш.180x70x74 см	LVRST71.1807-2-R
ш.80x80x74 см	LVRST71.0808-2-R
ш.100x80x74 см	LVRST71.1008-2-R
ш.120x80x74 см	LVRST71.1208-2-R
ш.140x80x74 см	LVRST71.1408-2-R
ш.160x80x74 см	LVRST71.1608-2-R
ш.180x80x74 см	LVRST71.1808-2-R

ОПИСАНИЕ	АРТИКУЛ
РАБОЧИЙ СТОЛ ПРИСТАВНОЙ С ВРЕЗНЫМ БЛОКОМ С ЭКРАНОМ И 1 ПАНЕЛЬЮ	
ш.80x60x74 см	LVRST19.0806-2
ш.100x60x74 см	LVRST19.1006-2
ш.120x60x74 см	LVRST19.1206-2
ш.80x70x74 см	LVRST19.0807-2
ш.100x70x74 см	LVRST19.1007-2
ш.120x70x74 см	LVRST19.1207-2
ш.140x70x74 см	LVRST19.1407-2
ш.160x70x74 см	LVRST19.1607-2
ш.180x70x74 см	LVRST19.1807-2
ш.80x80x74 см	LVRST19.0808-2
ш.100x80x74 см	LVRST19.1008-2
ш.120x80x74 см	LVRST19.1208-2
ш.140x80x74 см	LVRST19.1408-2
ш.160x80x74 см	LVRST19.1608-2
ш.180x80x74 см	LVRST19.1808-2

СТОЛЫ НА ОПОРАХ-ПАНЕЛЯХ

ОПИСАНИЕ АРТИКУЛ

**РАБОЧИЙ СТОЛ BENCH
С 4 ЗАГЛУШКАМИ
С ЭКРАНОМ**

ш.80x122,5x74 см	LVRST22.0812-1
ш.100x122,5x74 см	LVRST22.1012-1
ш.120x122,5x74 см	LVRST22.1212-1
ш.80x142,5x74 см	LVRST22.0814-1
ш.100x142,5x74 см	LVRST22.1014-1
ш.120x142,5x74 см	LVRST22.1214-1
ш.140x142,5x74 см	LVRST22.1414-1
ш.160x142,5x74 см	LVRST22.1614-1
ш.180x142,5x74 см	LVRST22.1814-1
ш.80x162,5x74 см	LVRST22.0816-1
ш.100x162,5x74 см	LVRST22.1016-1
ш.120x162,5x74 см	LVRST22.1216-1
ш.140x162,5x74 см	LVRST22.1416-1
ш.160x162,5x74 см	LVRST22.1616-1
ш.180x162,5x74 см	LVRST22.1816-1

**РАБОЧИЙ СТОЛ BENCH
С 4 ЗАГЛУШКАМИ
С ЭКРАНОМ**

ш.80x122,5x74 см	LVRST24.0812-1
ш.100x122,5x74 см	LVRST24.1012-1
ш.120x122,5x74 см	LVRST24.1212-1
ш.80x142,5x74 см	LVRST24.0814-1
ш.100x142,5x74 см	LVRST24.1014-1
ш.120x142,5x74 см	LVRST24.1214-1
ш.140x142,5x74 см	LVRST24.1414-1
ш.160x142,5x74 см	LVRST24.1614-1
ш.180x142,5x74 см	LVRST24.1814-1
ш.80x162,5x74 см	LVRST24.0816-1
ш.100x162,5x74 см	LVRST24.1016-1
ш.120x162,5x74 см	LVRST24.1216-1
ш.140x162,5x74 см	LVRST24.1416-1
ш.160x162,5x74 см	LVRST24.1616-1
ш.180x162,5x74 см	LVRST24.1816-1

ОПИСАНИЕ АРТИКУЛ

**РАБОЧИЙ СТОЛ BENCH
С 4 ЗАГЛУШКАМИ
С ЭКРАНОМ**

ш.80x122,5x74 см	LVRST23.0812-1
ш.100x122,5x74 см	LVRST23.1012-1
ш.120x122,5x74 см	LVRST23.1212-1
ш.80x142,5x74 см	LVRST23.0814-1
ш.100x142,5x74 см	LVRST23.1014-1
ш.120x142,5x74 см	LVRST23.1214-1
ш.140x142,5x74 см	LVRST23.1414-1
ш.160x142,5x74 см	LVRST23.1614-1
ш.180x142,5x74 см	LVRST23.1814-1
ш.80x162,5x74 см	LVRST23.0816-1
ш.100x162,5x74 см	LVRST23.1016-1
ш.120x162,5x74 см	LVRST23.1216-1
ш.140x162,5x74 см	LVRST23.1416-1
ш.160x162,5x74 см	LVRST23.1616-1
ш.180x162,5x74 см	LVRST23.1816-1

**РАБОЧИЙ СТОЛ
BENCH ФИНАЛЬНЫЙ
С 4 ЗАГЛУШКАМИ
С ЭКРАНОМ
И ПАНЕЛЯМИ, ЛЕВЫЙ**

ш.80x122,5x74 см	LVRST25.0812-1-L
ш.100x122,5x74 см	LVRST25.1012-1-L
ш.120x122,5x74 см	LVRST25.1212-1-L
ш.80x142,5x74 см	LVRST25.0814-1-L
ш.100x142,5x74 см	LVRST25.1014-1-L
ш.120x142,5x74 см	LVRST25.1214-1-L
ш.140x142,5x74 см	LVRST25.1414-1-L
ш.160x142,5x74 см	LVRST25.1614-1-L
ш.180x142,5x74 см	LVRST25.1814-1-L
ш.80x162,5x74 см	LVRST25.0816-1-L
ш.100x162,5x74 см	LVRST25.1016-1-L
ш.120x162,5x74 см	LVRST25.1216-1-L
ш.140x162,5x74 см	LVRST25.1416-1-L
ш.160x162,5x74 см	LVRST25.1616-1-L
ш.180x162,5x74 см	LVRST25.1816-1-L

ОПИСАНИЕ АРТИКУЛ

**РАБОЧИЙ СТОЛ
BENCH ФИНАЛЬНЫЙ
С 4 ЗАГЛУШКАМИ
ЭКРАНОМ И ПАНЕЛЯМИ,
ПРАВЫЙ**

ш.80x122,5x74 см	LVRST52.0812-1-R
ш.100x122,5x74 см	LVRST52.1012-1-R
ш.120x122,5x74 см	LVRST52.1212-1-R
ш.80x142,5x74 см	LVRST52.0814-1-R
ш.100x142,5x74 см	LVRST52.1014-1-R
ш.120x142,5x74 см	LVRST52.1214-1-R
ш.140x142,5x74 см	LVRST52.1414-1-R
ш.160x142,5x74 см	LVRST52.1614-1-R
ш.180x142,5x74 см	LVRST52.1814-1-R
ш.80x162,5x74 см	LVRST52.0816-1-R
ш.100x162,5x74 см	LVRST52.1016-1-R
ш.120x162,5x74 см	LVRST52.1216-1-R
ш.140x162,5x74 см	LVRST52.1416-1-R
ш.160x162,5x74 см	LVRST52.1616-1-R
ш.180x162,5x74 см	LVRST52.1816-1-R

**РАБОЧИЙ СТОЛ
BENCH ФИНАЛЬНЫЙ
С 4 ЗАГЛУШКАМИ
ЭКРАНОМ И ПАНЕЛЯМИ,
ПРАВЫЙ**

ш.80x122,5x74 см	LVRST62.0812-1-R
ш.100x122,5x74 см	LVRST62.1012-1-R
ш.120x122,5x74 см	LVRST62.1212-1-R
ш.80x142,5x74 см	LVRST62.0814-1-R
ш.100x142,5x74 см	LVRST62.1014-1-R
ш.120x142,5x74 см	LVRST62.1214-1-R
ш.140x142,5x74 см	LVRST62.1414-1-R
ш.160x142,5x74 см	LVRST62.1614-1-R
ш.180x142,5x74 см	LVRST62.1814-1-R
ш.80x162,5x74 см	LVRST62.0816-1-R
ш.100x162,5x74 см	LVRST62.1016-1-R
ш.120x162,5x74 см	LVRST62.1216-1-R
ш.140x162,5x74 см	LVRST62.1416-1-R
ш.160x162,5x74 см	LVRST62.1616-1-R
ш.180x162,5x74 см	LVRST62.1816-1-R

ОПИСАНИЕ АРТИКУЛ

**РАБОЧИЙ СТОЛ BENCH
ФИНАЛЬНЫЙ
С 4 ЗАГЛУШКАМИ,
С ЭКРАНОМ И
ПАНЕЛЯМИ,
ЛЕВЫЙ**

ш.80x122,5x74 см	LVRST26.0812-1-L
ш.100x122,5x74 см	LVRST26.1012-1-L
ш.120x122,5x74 см	LVRST26.1212-1-L
ш.80x142,5x74 см	LVRST26.0814-1-L
ш.100x142,5x74 см	LVRST26.1014-1-L
ш.120x142,5x74 см	LVRST26.1214-1-L
ш.140x142,5x74 см	LVRST26.1414-1-L
ш.160x142,5x74 см	LVRST26.1614-1-L
ш.180x142,5x74 см	LVRST26.1814-1-L
ш.80x162,5x74 см	LVRST26.0816-1-L
ш.100x162,5x74 см	LVRST26.1016-1-L
ш.120x162,5x74 см	LVRST26.1216-1-L
ш.140x162,5x74 см	LVRST26.1416-1-L
ш.160x162,5x74 см	LVRST26.1616-1-L
ш.180x162,5x74 см	LVRST26.1816-1-L

**РАБОЧИЙ СТОЛ
BENCH ФИНАЛЬНЫЙ
С 4 ЗАГЛУШКАМИ
ЭКРАНОМ И ПАНЕЛЯМИ,
ЛЕВЫЙ**

ш.80x122,5x74 см	LVRST27.0812-1-L
ш.100x122,5x74 см	LVRST27.1012-1-L
ш.120x122,5x74 см	LVRST27.1212-1-L
ш.80x142,5x74 см	LVRST27.0814-1-L
ш.100x142,5x74 см	LVRST27.1014-1-L
ш.120x142,5x74 см	LVRST27.1214-1-L
ш.140x142,5x74 см	LVRST27.1414-1-L
ш.160x142,5x74 см	LVRST27.1614-1-L
ш.180x142,5x74 см	LVRST27.1814-1-L
ш.80x162,5x74 см	LVRST27.0816-1-L
ш.100x162,5x74 см	LVRST27.1016-1-L
ш.120x162,5x74 см	LVRST27.1216-1-L
ш.140x162,5x74 см	LVRST27.1416-1-L
ш.160x162,5x74 см	LVRST27.1616-1-L
ш.180x162,5x74 см	LVRST27.1816-1-L

ОПИСАНИЕ АРТИКУЛ

**РАБОЧИЙ СТОЛ
BENCH ФИНАЛЬНЫЙ
С 4 ЗАГЛУШКАМИ
ЭКРАНОМ И ПАНЕЛЯМИ,
ПРАВЫЙ**



ш.80x122,5x74 см	LVRST72.0812-1-R
ш.100x122,5x74 см	LVRST72.1012-1-R
ш.120x122,5x74 см	LVRST72.1212-1-R
ш.80x142,5x74 см	LVRST72.0814-1-R
ш.100x142,5x74 см	LVRST72.1014-1-R
ш.120x142,5x74 см	LVRST72.1214-1-R
ш.140x142,5x74 см	LVRST72.1414-1-R
ш.160x142,5x74 см	LVRST72.1614-1-R
ш.180x142,5x74 см	LVRST72.1814-1-R
ш.80x162,5x74 см	LVRST72.0816-1-R
ш.100x162,5x74 см	LVRST72.1016-1-R
ш.120x162,5x74 см	LVRST72.1216-1-R
ш.140x162,5x74 см	LVRST72.1416-1-R
ш.160x162,5x74 см	LVRST72.1616-1-R
ш.180x162,5x74 см	LVRST72.1816-1-R

**РАБОЧИЙ СТОЛ
BENCH ПРИСТАВНОЙ
С 4 ЗАГЛУШКАМИ
ЭКРАНОМ И ПАНЕЛЯМИ**



ш.80x122,5x74 см	LVRST29.0812-1
ш.100x122,5x74 см	LVRST29.1012-1
ш.120x122,5x74 см	LVRST29.1212-1
ш.80x142,5x74 см	LVRST29.0814-1
ш.100x142,5x74 см	LVRST29.1014-1
ш.120x142,5x74 см	LVRST29.1214-1
ш.140x142,5x74 см	LVRST29.1414-1
ш.160x142,5x74 см	LVRST29.1614-1
ш.180x142,5x74 см	LVRST29.1814-1
ш.80x162,5x74 см	LVRST29.0816-1
ш.100x162,5x74 см	LVRST29.1016-1
ш.120x162,5x74 см	LVRST29.1216-1
ш.140x162,5x74 см	LVRST29.1416-1
ш.160x162,5x74 см	LVRST29.1616-1
ш.180x162,5x74 см	LVRST29.1816-1

ОПИСАНИЕ АРТИКУЛ

**РАБОЧИЙ СТОЛ
BENCH ПРИСТАВНОЙ
С 4 ЗАГЛУШКАМИ
ЭКРАНОМ И ПАНЕЛЯМИ**



ш.80x122,5x74 см	LVRST28.0812-1
ш.100x122,5x74 см	LVRST28.1012-1
ш.120x122,5x74 см	LVRST28.1212-1
ш.80x142,5x74 см	LVRST28.0814-1
ш.100x142,5x74 см	LVRST28.1014-1
ш.120x142,5x74 см	LVRST28.1214-1
ш.140x142,5x74 см	LVRST28.1414-1
ш.160x142,5x74 см	LVRST28.1614-1
ш.180x142,5x74 см	LVRST28.1814-1
ш.80x162,5x74 см	LVRST28.0816-1
ш.100x162,5x74 см	LVRST28.1016-1
ш.120x162,5x74 см	LVRST28.1216-1
ш.140x162,5x74 см	LVRST28.1416-1
ш.160x162,5x74 см	LVRST28.1616-1
ш.180x162,5x74 см	LVRST28.1816-1

ОПИСАНИЕ АРТИКУЛ

**РАБОЧИЙ СТОЛ BENCH
С ВРЕЗНЫМ БЛОКОМ**



ш.80x122,5x74 см	LVRST22.0812-2
ш.100x122,5x74 см	LVRST22.1012-2
ш.120x122,5x74 см	LVRST22.1212-2
ш.80x142,5x74 см	LVRST22.0814-2
ш.100x142,5x74 см	LVRST22.1014-2
ш.120x142,5x74 см	LVRST22.1214-2
ш.140x142,5x74 см	LVRST22.1414-2
ш.160x142,5x74 см	LVRST22.1614-2
ш.180x142,5x74 см	LVRST22.1814-2
ш.80x162,5x74 см	LVRST22.0816-2
ш.100x162,5x74 см	LVRST22.1016-2
ш.120x162,5x74 см	LVRST22.1216-2
ш.140x162,5x74 см	LVRST22.1416-2
ш.160x162,5x74 см	LVRST22.1616-2
ш.180x162,5x74 см	LVRST22.1816-2

**РАБОЧИЙ СТОЛ BENCH
С ВРЕЗНЫМ БЛОКОМ**



ш.80x122,5x74 см	LVRST24.0812-2
ш.100x122,5x74 см	LVRST24.1012-2
ш.120x122,5x74 см	LVRST24.1212-2
ш.80x142,5x74 см	LVRST24.0814-2
ш.100x142,5x74 см	LVRST24.1014-2
ш.120x142,5x74 см	LVRST24.1214-2
ш.140x142,5x74 см	LVRST24.1414-2
ш.160x142,5x74 см	LVRST24.1614-2
ш.180x142,5x74 см	LVRST24.1814-2
ш.80x162,5x74 см	LVRST24.0816-2
ш.100x162,5x74 см	LVRST24.1016-2
ш.120x162,5x74 см	LVRST24.1216-2
ш.140x162,5x74 см	LVRST24.1416-2
ш.160x162,5x74 см	LVRST24.1616-2
ш.180x162,5x74 см	LVRST24.1816-2

ОПИСАНИЕ АРТИКУЛ

**РАБОЧИЙ СТОЛ BENCH
С ВРЕЗНЫМ БЛОКОМ**



ш.80x122,5x74 см	LVRST23.0812-2
ш.100x122,5x74 см	LVRST23.1012-2
ш.120x122,5x74 см	LVRST23.1212-2
ш.80x142,5x74 см	LVRST23.0814-2
ш.100x142,5x74 см	LVRST23.1014-2
ш.120x142,5x74 см	LVRST23.1214-2
ш.140x142,5x74 см	LVRST23.1414-2
ш.160x142,5x74 см	LVRST23.1614-2
ш.180x142,5x74 см	LVRST23.1814-2
ш.80x162,5x74 см	LVRST23.0816-2
ш.100x162,5x74 см	LVRST23.1016-2
ш.120x162,5x74 см	LVRST23.1216-2
ш.140x162,5x74 см	LVRST23.1416-2
ш.160x162,5x74 см	LVRST23.1616-2
ш.180x162,5x74 см	LVRST23.1816-2

**РАБОЧИЙ СТОЛ
BENCH С ВРЕЗНЫМ
БЛОКОМ ФИНАЛЬНЫЙ
С ЭКРАНОМ
И ПАНЕЛЯМИ, ЛЕВЫЙ**



ш.80x122,5x74 см	LVRST25.0812-2-L
ш.100x122,5x74 см	LVRST25.1012-2-L
ш.120x122,5x74 см	LVRST25.1212-2-L
ш.80x142,5x74 см	LVRST25.0814-2-L
ш.100x142,5x74 см	LVRST25.1014-2-L
ш.120x142,5x74 см	LVRST25.1214-2-L
ш.140x142,5x74 см	LVRST25.1414-2-L
ш.160x142,5x74 см	LVRST25.1614-2-L
ш.180x142,5x74 см	LVRST25.1814-2-L
ш.80x162,5x74 см	LVRST25.0816-2-L
ш.100x162,5x74 см	LVRST25.1016-2-L
ш.120x162,5x74 см	LVRST25.1216-2-L
ш.140x162,5x74 см	LVRST25.1416-2-L
ш.160x162,5x74 см	LVRST25.1616-2-L
ш.180x162,5x74 см	LVRST25.1816-2-L

ОПИСАНИЕ АРТИКУЛ

**РАБОЧИЙ СТОЛ
VENCH С ВРЕЗНЫМ
БЛОКОМ ФИНАЛЬНЫЙ
С ЭКРАНОМ
И ПАНЕЛЯМИ, ПРАВЫЙ**



ш.80x122,5x74 см	LVRST52.0812-2-R
ш.100x122,5x74 см	LVRST52.1012-2-R
ш.120x122,5x74 см	LVRST52.1212-2-R
ш.80x142,5x74 см	LVRST52.0814-2-R
ш.100x142,5x74 см	LVRST52.1014-2-R
ш.120x142,5x74 см	LVRST52.1214-2-R
ш.140x142,5x74 см	LVRST52.1414-2-R
ш.160x142,5x74 см	LVRST52.1614-2-R
ш.180x142,5x74 см	LVRST52.1814-2-R
ш.80x162,5x74 см	LVRST52.0816-2-R
ш.100x162,5x74 см	LVRST52.1016-2-R
ш.120x162,5x74 см	LVRST52.1216-2-R
ш.140x162,5x74 см	LVRST52.1416-2-R
ш.160x162,5x74 см	LVRST52.1616-2-R
ш.180x162,5x74 см	LVRST52.1816-2-R

**РАБОЧИЙ СТОЛ VENCH
С ВРЕЗНЫМ БЛОКОМ
ФИНАЛЬНЫЙ
С ЭКРАНОМ
И ПАНЕЛЯМИ, ПРАВЫЙ**



ш.80x122,5x74 см	LVRST62.0812-2-R
ш.100x122,5x74 см	LVRST62.1012-2-R
ш.120x122,5x74 см	LVRST62.1212-2-R
ш.80x142,5x74 см	LVRST62.0814-2-R
ш.100x142,5x74 см	LVRST62.1014-2-R
ш.120x142,5x74 см	LVRST62.1214-2-R
ш.140x142,5x74 см	LVRST62.1414-2-R
ш.160x142,5x74 см	LVRST62.1614-2-R
ш.180x142,5x74 см	LVRST62.1814-2-R
ш.80x162,5x74 см	LVRST62.0816-2-R
ш.100x162,5x74 см	LVRST62.1016-2-R
ш.120x162,5x74 см	LVRST62.1216-2-R
ш.140x162,5x74 см	LVRST62.1416-2-R
ш.160x162,5x74 см	LVRST62.1616-2-R
ш.180x162,5x74 см	LVRST62.1816-2-R

ОПИСАНИЕ АРТИКУЛ

**РАБОЧИЙ СТОЛ
VENCH С ВРЕЗНЫМ
БЛОКОМ ФИНАЛЬНЫЙ
С ЭКРАНОМ
И ПАНЕЛЯМИ, ЛЕВЫЙ**



ш.80x122,5x74 см	LVRST26.0812-2-L
ш.100x122,5x74 см	LVRST26.1012-2-L
ш.120x122,5x74 см	LVRST26.1212-2-L
ш.80x142,5x74 см	LVRST26.0814-2-L
ш.100x142,5x74 см	LVRST26.1014-2-L
ш.120x142,5x74 см	LVRST26.1214-2-L
ш.140x142,5x74 см	LVRST26.1414-2-L
ш.160x142,5x74 см	LVRST26.1614-2-L
ш.180x142,5x74 см	LVRST26.1814-2-L
ш.80x162,5x74 см	LVRST26.0816-2-L
ш.100x162,5x74 см	LVRST26.1016-2-L
ш.120x162,5x74 см	LVRST26.1216-2-L
ш.140x162,5x74 см	LVRST26.1416-2-L
ш.160x162,5x74 см	LVRST26.1616-2-L
ш.180x162,5x74 см	LVRST26.1816-2-L

**РАБОЧИЙ СТОЛ VENCH
С ВРЕЗНЫМ БЛОКОМ ФИНАЛЬНЫЙ
С ЭКРАНОМ
И ПАНЕЛЯМИ, ЛЕВЫЙ**



ш.80x122,5x74 см	LVRST27.0812-2-L
ш.100x122,5x74 см	LVRST27.1012-2-L
ш.120x122,5x74 см	LVRST27.1212-2-L
ш.80x142,5x74 см	LVRST27.0814-2-L
ш.100x142,5x74 см	LVRST27.1014-2-L
ш.120x142,5x74 см	LVRST27.1214-2-L
ш.140x142,5x74 см	LVRST27.1414-2-L
ш.160x142,5x74 см	LVRST27.1614-2-L
ш.180x142,5x74 см	LVRST27.1814-2-L
ш.80x162,5x74 см	LVRST27.0816-2-L
ш.100x162,5x74 см	LVRST27.1016-2-L
ш.120x162,5x74 см	LVRST27.1216-2-L
ш.140x162,5x74 см	LVRST27.1416-2-L
ш.160x162,5x74 см	LVRST27.1616-2-L
ш.180x162,5x74 см	LVRST27.1816-2-L

ОПИСАНИЕ АРТИКУЛ

**РАБОЧИЙ СТОЛ
VENCH С ВРЕЗНЫМ
БЛОКОМ ФИНАЛЬНЫЙ
С ЭКРАНОМ
И ПАНЕЛЯМИ, ПРАВЫЙ**



ш.80x122,5x74 см	LVRST72.0812-2-R
ш.100x122,5x74 см	LVRST72.1012-2-R
ш.120x122,5x74 см	LVRST72.1212-2-R
ш.80x142,5x74 см	LVRST72.0814-2-R
ш.100x142,5x74 см	LVRST72.1014-2-R
ш.120x142,5x74 см	LVRST72.1214-2-R
ш.140x142,5x74 см	LVRST72.1414-2-R
ш.160x142,5x74 см	LVRST72.1614-2-R
ш.180x142,5x74 см	LVRST72.1814-2-R
ш.80x162,5x74 см	LVRST72.0816-2-R
ш.100x162,5x74 см	LVRST72.1016-2-R
ш.120x162,5x74 см	LVRST72.1216-2-R
ш.140x162,5x74 см	LVRST72.1416-2-R
ш.160x162,5x74 см	LVRST72.1616-2-R
ш.180x162,5x74 см	LVRST72.1816-2-R

**РАБОЧИЙ СТОЛ VENCH
С ВРЕЗНЫМ БЛОКОМ ПРИСТАВНОЙ
С ЭКРАНОМ
И ПАНЕЛЯМИ**



ш.80x122,5x74 см	LVRST29.0812-2
ш.100x122,5x74 см	LVRST29.1012-2
ш.120x122,5x74 см	LVRST29.1212-2
ш.80x142,5x74 см	LVRST29.0814-2
ш.100x142,5x74 см	LVRST29.1014-2
ш.120x142,5x74 см	LVRST29.1214-2
ш.140x142,5x74 см	LVRST29.1414-2
ш.160x142,5x74 см	LVRST29.1614-2
ш.180x142,5x74 см	LVRST29.1814-2
ш.80x162,5x74 см	LVRST29.0816-2
ш.100x162,5x74 см	LVRST29.1016-2
ш.120x162,5x74 см	LVRST29.1216-2
ш.140x162,5x74 см	LVRST29.1416-2
ш.160x162,5x74 см	LVRST29.1616-2
ш.180x162,5x74 см	LVRST29.1816-2

ОПИСАНИЕ АРТИКУЛ

**РАБОЧИЙ СТОЛ
VENCH С ВРЕЗНЫМ
БЛОКОМ ПРИСТАВНОЙ
С ЭКРАНОМ
И ПАНЕЛЯМИ**



ш.80x122,5x74 см	LVRST28.0812-2
ш.100x122,5x74 см	LVRST28.1012-2
ш.120x122,5x74 см	LVRST28.1212-2
ш.80x142,5x74 см	LVRST28.0814-2
ш.100x142,5x74 см	LVRST28.1014-2
ш.120x142,5x74 см	LVRST28.1214-2
ш.140x142,5x74 см	LVRST28.1414-2
ш.160x142,5x74 см	LVRST28.1614-2
ш.180x142,5x74 см	LVRST28.1814-2
ш.80x162,5x74 см	LVRST28.0816-2
ш.100x162,5x74 см	LVRST28.1016-2
ш.120x162,5x74 см	LVRST28.1216-2
ш.140x162,5x74 см	LVRST28.1416-2
ш.160x162,5x74 см	LVRST28.1616-2
ш.180x162,5x74 см	LVRST28.1816-2

БРИФИНГ-ПРИСТАВКА























ш.80x60x74 см	LVRST08.0806-2
ш.100x60x74 см	LVRST08.1006-2
ш.120x60x74 см	LVRST08.1206-2

**ЭЛЕМЕНТНЫЙ РЯД С РАБОЧИМИ
СТОЛАМИ С ВРЕЗНЫМИ
ПРОФИЛЯМИ – ПО ЗАПРОСУ.**



**ПРИМЕРЫ ФОРМИРОВАНИЯ КОМПОЗИЦИЙ
СТОЛОВ СИСТЕМЫ VENCH УКАЗАНЫ
В ПРАЙС-ЛИСТЕ.**



СТОЛЫ НА ОПОРАХ СЕЧЕНИЕМ 60x30 ММ

ОПИСАНИЕ	АРТИКУЛ			
РАБОЧИЙ СТОЛ С 2 ПЛАСТИКОВЫМИ ЗАГЛУШКАМИ				
		П	А	О
	ш.80x80x74 см	LVRU11.0808-1	LVRA11.0808-1	LVRO11.0808-1
	ш.120x80x74 см	LVRU11.1208-1	LVRA11.1208-1	LVRO11.1208-1
	ш.140x80x74 см	LVRU11.1408-1	LVRA11.1408-1	LVRO11.1408-1
	ш.160x80x74 см	LVRU11.1608-1	LVRA11.1608-1	LVRO11.1608-1
	ш.180x80x74 см	LVRU11.1808-1	LVRA11.1808-1	LVRO11.1808-1
	ш.200x80x74 см	LVRU11.2008-1	LVRA11.2008-1	LVRO11.2008-1
ПРИСТАВНОЙ СТОЛ С 2 ПЛАСТИКОВЫМИ ЗАГЛУШКАМИ				
		П	А	О
	ш.80x80x74 см	LVRU12.0808-1	LVRA12.0808-1	LVRO12.0808-1
	ш.120x80x74 см	LVRU12.1208-1	LVRA12.1208-1	LVRO12.1208-1
	ш.140x80x74 см	LVRU12.1408-1	LVRA12.1408-1	LVRO12.1408-1
	ш.160x80x74 см	LVRU12.1608-1	LVRA12.1608-1	LVRO12.1608-1
	ш.180x80x74 см	LVRU12.1808-1	LVRA12.1808-1	LVRO12.1808-1
	ш.200x80x74 см	LVRU12.2008-1	LVRA12.2008-1	LVRO12.2008-1
РАБОЧИЙ СТОЛ С ВРЕЗНЫМ БЛОКОМ				
		П	А	О
	ш.80x80x74 см	LVRU11.0808-2	LVRA11.0808-2	LVRO11.0808-2
	ш.120x80x74 см	LVRU11.1208-2	LVRA11.1208-2	LVRO11.1208-2
	ш.140x80x74 см	LVRU11.1408-2	LVRA11.1408-2	LVRO11.1408-2
	ш.160x80x74 см	LVRU11.1608-2	LVRA11.1608-2	LVRO11.1608-2
	ш.180x80x74 см	LVRU11.1808-2	LVRA11.1808-2	LVRO11.1808-2
	ш.200x80x74 см	LVRU11.2008-2	LVRA11.2008-2	LVRO11.2008-2

ОПИСАНИЕ	АРТИКУЛ			
ПРИСТАВНОЙ СТОЛ С ВРЕЗНЫМ БЛОКОМ				
		П	А	О
	ш.80x80x74 см	LVRU12.0808-2	LVRA12.0808-2	LVRO12.0808-2
	ш.120x80x74 см	LVRU12.1208-2	LVRA12.1208-2	LVRO12.1208-2
	ш.140x80x74 см	LVRU12.1408-2	LVRA12.1408-2	LVRO12.1408-2
	ш.160x80x74 см	LVRU12.1608-2	LVRA12.1608-2	LVRO12.1608-2
	ш.180x80x74 см	LVRU12.1808-2	LVRA12.1808-2	LVRO12.1808-2
ш.200x80x74 см	LVRU12.2008-2	LVRA12.2008-2	LVRO12.2008-2	
РАБОЧИЙ СТОЛ «BENCH» С 4 ПЛАСТИКОВЫМИ ЗАГЛУШКАМИ				
		П	А	О
	ш.120x165x74 см	LVRU11.1216-1	LVRA11.1216-1	LVRO11.1216-1
	ш.140x165x74 см	LVRU11.1416-1	LVRA11.1416-1	LVRO11.1416-1
	ш.160x165x74 см	LVRU11.1616-1	LVRA11.1616-1	LVRO11.1616-1
	ш.180x165x74 см	LVRU11.1816-1	LVRA11.1816-1	LVRO11.1816-1
	ш.200x165x74 см	LVRU11.2016-1	LVRA11.2016-1	LVRO11.2016-1
ПРИСТАВНОЙ СТОЛ «BENCH» С 4 ПЛАСТИКОВЫМИ ЗАГЛУШКАМИ				
		П	А	О
	ш.120x165x74 см	LVRU12.1216-1	LVRA12.1216-1	LVRO12.1216-1
	ш.140x165x74 см	LVRU12.1416-1	LVRA12.1416-1	LVRO12.1416-1
	ш.160x165x74 см	LVRU12.1616-1	LVRA12.1616-1	LVRO12.1616-1
	ш.180x165x74 см	LVRU12.1816-1	LVRA12.1816-1	LVRO12.1816-1
	ш.200x165x74 см	LVRU12.2016-1	LVRA12.2016-1	LVRO12.2016-1
РАБОЧИЙ СТОЛ «BENCH» С ВРЕЗНЫМ БЛОКОМ				
		П	А	О
	ш.120x165x74 см	LVRU11.1216-2	LVRA11.1216-2	LVRO11.1216-2
	ш.140x165x74 см	LVRU11.1416-2	LVRA11.1416-2	LVRO11.1416-2
	ш.160x165x74 см	LVRU11.1616-2	LVRA11.1616-2	LVRO11.1616-2
	ш.180x165x74 см	LVRU11.1816-2	LVRA11.1816-2	LVRO11.1816-2
	ш.200x165x74 см	LVRU11.2016-2	LVRA11.2016-2	LVRO11.2016-2

ОПИСАНИЕ	АРТИКУЛ			
ПРИСТАВНОЙ СТОЛ «BENCH» С ВРЕЗНЫМ БЛОКОМ				
	П	А	О	
	ш.120x165x74 см	LVRU12.1216-2	LVRA12.1216-2	LVRO12.1216-2
	ш.140x165x74 см	LVRU12.1416-2	LVRA12.1416-2	LVRO12.1416-2
	ш.160x165x74 см	LVRU12.1616-2	LVRA12.1616-2	LVRO12.1616-2
ш.180x165x74 см	LVRU12.1816-2	LVRA12.1816-2	LVRO12.1816-2	
ш.200x165x74 см	LVRU12.2016-2	LVRA12.2016-2	LVRO12.2016-2	

ОПИСАНИЕ	АРТИКУЛ			
ПОДВЕСНОЙ СТОЛ				
	П	А	О	
	ш.80x60x74 см	LVRU16.0806-0	LVRA16.0806-0	LVRO16.0806-0
	ш.100x60x74 см	LVRU16.1006-0	LVRA16.1006-0	LVRO16.1006-0
	ш.120x60x74 см	LVRU16.1206-0	LVRA16.1206-0	LVRO16.1206-0

ОПИСАНИЕ	АРТИКУЛ			
РАБОЧИЙ СТОЛ С КРЕПЛЕНИЕМ К ТУМБЕ С 2 ПЛАСТИКОВЫМИ ЗАГЛУШКАМИ				
	П	А	О	
	ш.120x80x74 см	LVRU13.1208-1	LVRA13.1208-1	LVRO13.1208-1
	ш.140x80x74 см	LVRU13.1408-1	LVRA13.1408-1	LVRO13.1408-1
	ш.160x80x74 см	LVRU13.1608-1	LVRA13.1608-1	LVRO13.1608-1
ш.180x80x74 см	LVRU13.1808-1	LVRA13.1808-1	LVRO13.1808-1	
ш.200x80x74 см	LVRU13.2008-1	LVRA13.2008-1	LVRO13.2008-1	

ОПИСАНИЕ	АРТИКУЛ			
РАБОЧИЙ СТОЛ С КРЕПЛЕНИЕМ К ТУМБЕ С ВРЕЗНЫМ БЛОКОМ				
	П	А	О	
	ш.120x80x74 см	LVRU13.1208-2	LVRA13.1208-2	LVRO13.1208-2
	ш.140x80x74 см	LVRU13.1408-2	LVRA13.1408-2	LVRO13.1408-2
	ш.160x80x74 см	LVRU13.1608-2	LVRA13.1608-2	LVRO13.1608-2
ш.180x80x74 см	LVRU13.1808-2	LVRA13.1808-2	LVRO13.1808-2	
ш.200x80x74 см	LVRU13.2008-2	LVRA13.2008-2	LVRO13.2008-2	

ОПИСАНИЕ	АРТИКУЛ			
РАБОЧИЙ СТОЛ «BENCH» С КРЕПЛЕНИЕМ К ТУМБЕ С 4 ПЛАСТИКОВЫМИ ЗАГЛУШКАМИ				
	П	А	О	
	ш.120x165x74 см	LVRU13.1216-1	LVRA13.1216-1	LVRO13.1216-1
	ш.140x165x74 см	LVRU13.1416-1	LVRA13.1416-1	LVRO13.1416-1
	ш.160x165x74 см	LVRU13.1616-1	LVRA13.1616-1	LVRO13.1616-1
ш.180x165x74 см	LVRU13.1816-1	LVRA13.1816-1	LVRO13.1816-1	
ш.200x165x74 см	LVRU13.2016-1	LVRA13.2016-1	LVRO13.2016-1	

ОПИСАНИЕ	АРТИКУЛ			
РАБОЧИЙ СТОЛ «BENCH» С КРЕПЛЕНИЕМ К ТУМБЕ С ВРЕЗНЫМ БЛОКОМ				
	П	А	О	
	ш.120x165x74 см	LVRU13.1216-2	LVRA13.1216-2	LVRO13.1216-2
	ш.140x165x74 см	LVRU13.1416-2	LVRA13.1416-2	LVRO13.1416-2
	ш.160x165x74 см	LVRU13.1616-2	LVRA13.1616-2	LVRO13.1616-2
ш.180x165x74 см	LVRU13.1816-2	LVRA13.1816-2	LVRO13.1816-2	
ш.200x165x74 см	LVRU13.2016-2	LVRA13.2016-2	LVRO13.2016-2	

ОПИСАНИЕ	АРТИКУЛ	
РАБОЧИЙ СТОЛ НА ОПОРНОЙ ТУМБЕ (2 ЯЩИКА+НИША) С 2 ПЛАСТИКОВЫМИ ЗАГЛУШКАМИ		
	тумба справа	тумба слева
ш.120x145x74 см (+30 см)	LVRU14.1208-1-R	LVRU14.1208-1-L
ш.140x145x74 см (+30 см)	LVRU14.1408-1-R	LVRU14.1408-1-L
ш.160x145x74 см (+30 см)	LVRU14.1608-1-R	LVRU14.1608-1-L
ш.180x145x74 см (+30 см)	LVRU14.1808-1-R	LVRU14.1808-1-L
ш.200x145x74 см (+30 см)	LVRU14.2008-1-R	LVRU14.2008-1-L

ОПИСАНИЕ	АРТИКУЛ	
ПРИСТАВНОЙ СТОЛ НА ОПОРНОЙ ТУМБЕ (2 ЯЩИКА+НИША) С 2 ПЛАСТИКОВЫМИ ЗАГЛУШКАМИ		
	тумба справа	тумба слева
ш.120x145x74 см (+30 см)	LVRU15.1208-1-R	LVRU15.1208-1-L
ш.140x145x74 см (+30 см)	LVRU15.1408-1-R	LVRU15.1408-1-L
ш.160x145x74 см (+30 см)	LVRU15.1608-1-R	LVRU15.1608-1-L
ш.180x145x74 см (+30 см)	LVRU15.1808-1-R	LVRU15.1808-1-L
ш.200x145x74 см (+30 см)	LVRU15.2008-1-R	LVRU15.2008-1-L

ОПИСАНИЕ	АРТИКУЛ		
РАБОЧИЙ СТОЛ НА ОПОРНОЙ ТУМБЕ (2 ДВЕРЦЫ АКРИЛ) С 2 ПЛАСТИКОВЫМИ ЗАГЛУШКАМИ			
	тумба справа	тумба слева	
	ш.120x145x74 см (+30 см)	LVRU17.1208-1-R	LVRU17.1208-1-L
	ш.140x145x74 см (+30 см)	LVRU17.1408-1-R	LVRU17.1408-1-L
	ш.160x145x74 см (+30 см)	LVRU17.1608-1-R	LVRU17.1608-1-L
	ш.180x145x74 см (+30 см)	LVRU17.1808-1-R	LVRU17.1808-1-L
ш.200x145x74 см (+30 см)	LVRU17.2008-1-R	LVRU17.2008-1-L	

ПРИСТАВНОЙ СТОЛ НА ОПОРНОЙ ТУМБЕ (2 ДВЕРЦЫ АКРИЛ) С 2 ПЛАСТИКОВЫМИ ЗАГЛУШКАМИ			
	тумба справа	тумба слева	
	ш.120x145x74 см (+30 см)	LVRU18.1208-1-R	LVRU18.1208-1-L
	ш.140x145x74 см (+30 см)	LVRU18.1408-1-R	LVRU18.1408-1-L
	ш.160x145x74 см (+30 см)	LVRU18.1608-1-R	LVRU18.1608-1-L
	ш.180x145x74 см (+30 см)	LVRU18.1808-1-R	LVRU18.1808-1-L
ш.200x145x74 см (+30 см)	LVRU18.2008-1-R	LVRU18.2008-1-L	

РАБОЧИЙ СТОЛ «BENCH» НА ОПОРНОЙ ТУМБЕ (2 ЯЩИКА+НИША) С 4 ПЛАСТИКОВЫМИ ЗАГЛУШКАМИ		ПРИСТАВНОЙ СТОЛ «BENCH» НА ОПОРНОЙ ТУМБЕ (2 ЯЩИКА+НИША) С 4 ПЛАСТИКОВЫМИ ЗАГЛУШКАМИ			
	ш.120x290x74 см (+30 см)		LVRU14.1216-1	ш.120x290x74 см (+30 см)	LVRU15.1216-1
	ш.140x290x74 см (+30 см)		LVRU14.1416-1	ш.140x290x74 см (+30 см)	LVRU15.1416-1
	ш.160x290x74 см (+30 см)		LVRU14.1616-1	ш.160x290x74 см (+30 см)	LVRU15.1616-1
	ш.180x290x74 см (+30 см)		LVRU14.1816-1	ш.180x290x74 см (+30 см)	LVRU15.1816-1
	ш.200x290x74 см (+30 см)		LVRU14.2016-1	ш.200x290x74 см (+30 см)	LVRU15.2016-1

РАБОЧИЙ СТОЛ «BENCH» НА ОПОРНОЙ ТУМБЕ (2 ДВЕРЦЫ АКРИЛ) С 4 ПЛАСТИКОВЫМИ ЗАГЛУШКАМИ		ПРИСТАВНОЙ СТОЛ «BENCH» НА ОПОРНОЙ ТУМБЕ (2 ДВЕРЦЫ АКРИЛ)			
	ш.120x290x74 см (+30 см)		LVRU17.1216-1	ш.120x290x74 см (+30 см)	LVRU18.1216-1
	ш.140x290x74 см (+30 см)		LVRU17.1416-1	ш.140x290x74 см (+30 см)	LVRU18.1416-1
	ш.160x290x74 см (+30 см)		LVRU17.1616-1	ш.160x290x74 см (+30 см)	LVRU18.1616-1
	ш.180x290x74 см (+30 см)		LVRU17.1816-1	ш.180x290x74 см (+30 см)	LVRU18.1816-1
	ш.200x290x74 см (+30 см)		LVRU17.2016-1	ш.200x290x74 см (+30 см)	LVRU18.2016-1

СТОЛЫ НА ОПОРАХ С СЕЧЕНИЕМ 40x40 мм

ОПИСАНИЕ	АРТИКУЛ	
СТОЛ РАБОЧИЙ С 2 ПЛАСТИКОВЫМИ ЗАГЛУШКАМИ		П
	ш.120x60x74 см	LVRP21.1206-1
	ш.140x60x74 см	LVRP21.1406-1
	ш.160x60x74 см	LVRP21.1606-1
	ш.120x70x74 см	LVRP21.1207-1
	ш.140x70x74 см	LVRP21.1407-1
	ш.160x70x74 см	LVRP21.1607-1
	ш.180x70x74 см	LVRP21.1807-1
	ш.80x80x74 см	LVRP21.0808-1
	ш.120x80x74 см	LVRP21.1208-1
	ш.140x80x74 см	LVRP21.1408-1
	ш.160x80x74 см	LVRP21.1608-1
ш.180x80x74 см	LVRP21.1808-1	
ш.200x80x74 см	LVRP21.2008-1	
СТОЛ ПРИСТАВНОЙ С 2 ПЛАСТИКОВЫМИ ЗАГЛУШКАМИ		П
	ш.120x60x74 см	LVRP22.1206-1
	ш.140x60x74 см	LVRP22.1406-1
	ш.160x60x74 см	LVRP22.1606-1
	ш.120x70x74 см	LVRP22.1207-1
	ш.140x70x74 см	LVRP22.1407-1
	ш.160x70x74 см	LVRP22.1607-1
	ш.180x70x74 см	LVRP22.1807-1
	ш.80x80x74 см	LVRP22.0808-1
	ш.120x80x74 см	LVRP22.1208-1
	ш.140x80x74 см	LVRP22.1408-1
	ш.160x80x74 см	LVRP22.1608-1
ш.180x80x74 см	LVRP22.1808-1	
ш.200x80x74 см	LVRP22.2008-1	

СТОЛ РАБОЧИЙ С ВРЕЗНЫМ БЛОКОМ		П
	ш.120x60x74 см	LVRP21.1206-2
	ш.140x60x74 см	LVRP21.1406-2
	ш.160x60x74 см	LVRP21.1606-2
	ш.120x70x74 см	LVRP21.1207-2
	ш.140x70x74 см	LVRP21.1407-2
	ш.160x70x74 см	LVRP21.1607-2
	ш.180x70x74 см	LVRP21.1807-2
	ш.80x80x74 см	LVRP21.0808-2
	ш.120x80x74 см	LVRP21.1208-2
	ш.140x80x74 см	LVRP21.1408-2
	ш.160x80x74 см	LVRP21.1608-2
ш.180x80x74 см	LVRP21.1808-2	
ш.200x80x74 см	LVRP21.2008-2	
СТОЛ ПРИСТАВНОЙ С ВРЕЗНЫМ БЛОКОМ		П
	ш.120x60x74 см	LVRP22.1206-2
	ш.140x60x74 см	LVRP22.1406-2
	ш.160x60x74 см	LVRP22.1606-2
	ш.120x70x74 см	LVRP22.1207-2
	ш.140x70x74 см	LVRP22.1407-2
	ш.160x70x74 см	LVRP22.1607-2
	ш.180x70x74 см	LVRP22.1807-2
	ш.80x80x74 см	LVRP22.0808-2
	ш.120x80x74 см	LVRP22.1208-2
	ш.140x80x74 см	LVRP22.1408-2
	ш.160x80x74 см	LVRP22.1608-2
ш.180x80x74 см	LVRP22.1808-2	
ш.200x80x74 см	LVRP22.2008-2	

ОПИСАНИЕ	АРТИКУЛ	ОПИСАНИЕ	АРТИКУЛ
СТОЛ РАБОЧИЙ «BENCH» С 4 ПЛАСТИКОВЫМИ ЗАГЛУШКАМИ		СТОЛ ПРИСТАВНОЙ «BENCH» С 4 ПЛАСТИКОВЫМИ ЗАГЛУШКАМИ	
	П		П
ш.120x125x74 см	LVRP21.1212-1	ш.120x125x74 см	LVRP22.1212-1
ш.140x125x74 см	LVRP21.1412-1	ш.140x125x74 см	LVRP22.1412-1
ш.160x125x74 см	LVRP21.1612-1	ш.160x125x74 см	LVRP22.1612-1
ш.120x145x74 см	LVRP21.1214-1	ш.120x145x74 см	LVRP22.1214-1
ш.140x145x74 см	LVRP21.1414-1	ш.140x145x74 см	LVRP22.1414-1
ш.160x145x74 см	LVRP21.1614-1	ш.160x145x74 см	LVRP22.1614-1
ш.180x145x74 см	LVRP21.1814-1	ш.180x145x74 см	LVRP22.1814-1
ш.120x165x74 см	LVRP21.1216-1	ш.120x165x74 см	LVRP22.1216-1
ш.140x165x74 см	LVRP21.1416-1	ш.140x165x74 см	LVRP22.1416-1
ш.160x165x74 см	LVRP21.1616-1	ш.160x165x74 см	LVRP22.1616-1
ш.180x165x74 см	LVRP21.1816-1	ш.180x165x74 см	LVRP22.1816-1
ш.200x165x74 см	LVRP21.2016-1	ш.200x165x74 см	LVRP22.2016-1

СТОЛ ПОДВЕСНОЙ

П

ш.80x60x74 см	LVRP26.0806-0
ш.100x60x74 см	LVRP26.1006-0
ш.120x60x74 см	LVRP26.1206-0

РАБОЧИЙ СТОЛ С КРЕПЛЕНИЕМ К ТУМБЕ С 2 ПЛАСТИКОВЫМИ ЗАГЛУШКАМИ

П

ш.120x60x74 см	LVRP23.1206-1	ш.120x60x74 см	LVRP23.1206-2
ш.140x60x74 см	LVRP23.1406-1	ш.140x60x74 см	LVRP23.1406-2
ш.160x60x74 см	LVRP23.1606-1	ш.160x60x74 см	LVRP23.1606-2
ш.120x70x74 см	LVRP23.1207-1	ш.120x70x74 см	LVRP23.1207-2
ш.140x70x74 см	LVRP23.1407-1	ш.140x70x74 см	LVRP23.1407-2
ш.160x70x74 см	LVRP23.1607-1	ш.160x70x74 см	LVRP23.1607-2
ш.180x70x74 см	LVRP23.1807-1	ш.180x70x74 см	LVRP23.1807-2
ш.120x80x74 см	LVRP23.1208-1	ш.120x80x74 см	LVRP23.1208-2
ш.140x80x74 см	LVRP23.1408-1	ш.140x80x74 см	LVRP23.1408-2
ш.160x80x74 см	LVRP23.1608-1	ш.160x80x74 см	LVRP23.1608-2
ш.180x80x74 см	LVRP23.1808-1	ш.180x80x74 см	LVRP23.1808-2
ш.200x80x74 см	LVRP23.2008-1	ш.200x80x74 см	LVRP23.2008-2

РАБОЧИЙ СТОЛ С КРЕПЛЕНИЕМ К ТУМБЕ С ВРЕЗНЫМ БЛОКОМ

П

ОПИСАНИЕ**АРТИКУЛ****РАБОЧИЙ СТОЛ «BENCH» С КРЕПЛЕНИЕМ К ТУМБЕ С 4 ПЛАСТИКОВЫМИ ЗАГЛУШКАМИ****РАБОЧИЙ СТОЛ «BENCH» С ВРЕЗНЫМ БЛОКОМ**

ш.120x125x74 см	LVRP23.1212-1	ш.120x125x74 см	LVRP23.1212-2
ш.140x125x74 см	LVRP23.1412-1	ш.140x125x74 см	LVRP23.1412-2
ш.160x125x74 см	LVRP23.1612-1	ш.160x125x74 см	LVRP23.1612-2
ш.120x145x74 см	LVRP23.1214-1	ш.120x145x74 см	LVRP23.1214-2
ш.140x145x74 см	LVRP23.1414-1	ш.140x145x74 см	LVRP23.1414-2
ш.160x145x74 см	LVRP23.1614-1	ш.160x145x74 см	LVRP23.1614-2
ш.180x145x74 см	LVRP23.1814-1	ш.180x145x74 см	LVRP23.1814-2
ш.120x165x74 см	LVRP23.1216-1	ш.120x165x74 см	LVRP23.1216-2
ш.140x165x74 см	LVRP23.1416-1	ш.140x165x74 см	LVRP23.1416-2
ш.160x165x74 см	LVRP23.1616-1	ш.160x165x74 см	LVRP23.1616-2
ш.180x165x74 см	LVRP23.1816-1	ш.180x165x74 см	LVRP23.1816-2
ш.200x165x74 см	LVRP23.2016-1	ш.200x165x74 см	LVRP23.2016-2

РАБОЧИЙ СТОЛ НА ОПОРНОЙ ТУМБЕ (2 ЯЩИКА+НИША)

тумба справа



тумба слева

ш.120x145x74 см (+30 см)	LVRP24.1208-1-R	LVRP24.1208-1-L
ш.140x145x74 см (+30 см)	LVRP24.1408-1-R	LVRP24.1408-1-L
ш.160x145x74 см (+30 см)	LVRP24.1608-1-R	LVRP24.1608-1-L
ш.180x145x74 см (+30 см)	LVRP24.1808-1-R	LVRP24.1808-1-L
ш.200x145x74 см (+30 см)	LVRP24.2008-1-R	LVRP24.2008-1-L

ПРИСТАВНОЙ СТОЛ НА ОПОРНОЙ ТУМБЕ (2 ЯЩИКА+НИША)

тумба справа



тумба слева

ш.120x145x74 см (+30 см)	LVRP25.1208-1-R	LVRP25.1208-1-L
ш.140x145x74 см (+30 см)	LVRP25.1408-1-R	LVRP25.1408-1-L
ш.160x145x74 см (+30 см)	LVRP25.1608-1-R	LVRP25.1608-1-L
ш.180x145x74 см (+30 см)	LVRP25.1808-1-R	LVRP25.1808-1-L
ш.200x145x74 см (+30 см)	LVRP25.2008-1-R	LVRP25.2008-1-L

РАБОЧИЙ СТОЛ НА ОПОРНОЙ ТУМБЕ (2 ДВЕРЦЫ АКРИЛ)

тумба справа

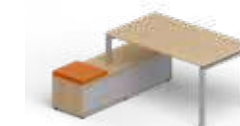

тумба слева

ш.120x145x74 см (+30 см)	LVRP27.1208-1-R	LVRP27.1208-1-L
ш.140x145x74 см (+30 см)	LVRP27.1408-1-R	LVRP27.1408-1-L
ш.160x145x74 см (+30 см)	LVRP27.1608-1-R	LVRP27.1608-1-L
ш.180x145x74 см (+30 см)	LVRP27.1808-1-R	LVRP27.1808-1-L
ш.200x145x74 см (+30 см)	LVRP27.2008-1-R	LVRP27.2008-1-L

ОПИСАНИЕ	АРТИКУЛ	
----------	---------	--

**ПРИСТАВНОЙ СТОЛ
НА ОПОРНОЙ ТУМБЕ
(2 ДВЕРЦЫ АКРИЛ)**

тумба справа

тумба слева

ш.120x145x74 см (+30 см)	LVRP28.1208-1-R	LVRP28.1208-1-L
ш.140x145x74 см (+30 см)	LVRP28.1408-1-R	LVRP28.1408-1-L
ш.160x145x74 см (+30 см)	LVRP28.1608-1-R	LVRP28.1608-1-L
ш.180x145x74 см (+30 см)	LVRP28.1808-1-R	LVRP28.1808-1-L
ш.200x145x74 см (+30 см)	LVRP28.2008-1-R	LVRP28.2008-1-L

**РАБОЧИЙ СТОЛ «BENCH»
НА ОПОРНОЙ ТУМБЕ
(2 ЯЩИКА+НИША)**

**ПРИСТАВНОЙ СТОЛ
«BENCH» НА ОПОРНОЙ
ТУМБЕ
(2 ЯЩИКА+НИША)**

ш.120x290x74 см (+30 см)	LVRP24.1216-1	ш.120x290x74 см (+30 см)	LVRP25.1216-1
ш.140x290x74 см (+30 см)	LVRP24.1416-1	ш.140x290x74 см (+30 см)	LVRP25.1416-1
ш.160x290x74 см (+30 см)	LVRP24.1616-1	ш.160x290x74 см (+30 см)	LVRP25.1616-1
ш.180x290x74 см (+30 см)	LVRP24.1816-1	ш.180x290x74 см (+30 см)	LVRP25.1816-1
ш.200x290x74 см (+30 см)	LVRP24.2016-1	ш.200x290x74 см (+30 см)	LVRP25.2016-1

**РАБОЧИЙ СТОЛ «BENCH»
НА ОПОРНОЙ ТУМБЕ
(2 ДВЕРЦЫ «АКРИЛ»)**

**ПРИСТАВНОЙ СТОЛ
«BENCH» НА ОПОРНОЙ
ТУМБЕ
(2 ДВЕРЦЫ «АКРИЛ»)**

ш.120x290x74 см (+30 см)	LVRP27.1216-1	ш.120x290x74 см (+30 см)	LVRP28.1216-1
ш.140x290x74 см (+30 см)	LVRP27.1416-1	ш.140x290x74 см (+30 см)	LVRP28.1416-1
ш.160x290x74 см (+30 см)	LVRP27.1616-1	ш.160x290x74 см (+30 см)	LVRP28.1616-1
ш.180x290x74 см (+30 см)	LVRP27.1816-1	ш.180x290x74 см (+30 см)	LVRP28.1816-1
ш.200x290x74 см (+30 см)	LVRP27.2016-1	ш.200x290x74 см (+30 см)	LVRP28.2016-1

**ЛИЦЕВЫЕ ПАНЕЛИ
ДЛЯ РАБОЧИХ СТОЛОВ**

**ЛИЦЕВЫЕ ПАНЕЛИ
ДЛЯ РАБОЧИХ СТОЛОВ
НА ОПОРНЫХ ТУМБАХ**

для стола 120 см (ш.100x35x1,6)	LVRN41.1203-A	для стола 120 см (ш.100x35x1,6)	LVRN41.1203-B
для стола 140 см (ш.120x35x1,6)	LVRN41.1403-A	для стола 140 см (ш.120x35x1,6)	LVRN41.1403-B
для стола 160 см (ш.140x35x1,6)	LVRN41.1603-A	для стола 160 см (ш.140x35x1,6)	LVRN41.1603-B
для стола 180 см (ш.160x35x1,6)	LVRN41.1803-A	для стола 180 см (ш.160x35x1,6)	LVRN41.1803-B
для стола 200 см (ш.180x35x1,6)	LVRN41.2003-A	для стола 200 см (ш.180x35x1,6)	LVRN41.2003-B

ОПИСАНИЕ	АРТИКУЛ
----------	---------

**СТОЛ С ЭЛЕКТРИЧЕСКОЙ
РЕГУЛИРОВКОЙ ПО ВЫСОТЕ**

100x80/69,5-119,5 см	STL10
120x80/69,5-119,5 см	STL12
140x80/69,5-119,5 см	STL14
160x80/69,5-119,5 см	STL16
180x80/69,5-119,5 см	STL18

ПЕРЕГОВОРНЫЕ СТОЛЫ

ОПИСАНИЕ	АРТИКУЛ		
----------	---------	--	--

СТОЛ ДЛЯ ПЕРЕГОВОРОВ

П

А

О

ш.120x125x74 см	LVRU16.1216-A	LVRA16.1216-A	Lvro16.1216-A
ш.140x145x74 см	LVRU16.1416-A	LVRA16.1416-A	Lvro16.1416-A
ш.160x165x74 см	LVRU16.1616-A	LVRA16.1616-A	Lvro16.1616-A

**СТОЛ ДЛЯ ПЕРЕГОВОРОВ
ПРИСТАВНОЙ**

П

А

О

ш.120x125x74 см	LVRU16.1216-B	LVRA16.1216-B	Lvro16.1216-B
ш.140x145x74 см	LVRU16.1416-B	LVRA16.1416-B	Lvro16.1416-B
ш.160x165x74 см	LVRU16.1616-B	LVRA16.1616-B	Lvro16.1616-B

СТОЛ ДЛЯ ПЕРЕГОВОРОВ

**СТОЛ ДЛЯ ПЕРЕГОВО-
РОВ ПРИСТАВНОЙ
СТОЛ**

ш.120x125x74 см	LVRP26.1216-A	ш.120x125x74 см	LVRP26.1216-B
ш.140x145x74 см	LVRP26.1416-A	ш.140x145x74 см	LVRP26.1416-B
ш.160x165x74 см	LVRP26.1616-A	ш.160x165x74 см	LVRP26.1616-B

**СТОЛ ДЛЯ ПЕРЕГОВОРОВ
КРУГЛЫЙ ДИАМ. 90 СМ**

LVRN31.0909-A	LVRN31.0909-C	LVRN31.0909-B
---------------	---------------	---------------

ОПИСАНИЕ	Артикул		
СТОЛ ДЛЯ ПЕРЕГОВОРОВ НА ОПОРАХ-ПАНЕЛЯХ 220x110 CM		ДОПОЛНИТЕЛЬНЫЙ ЭЛЕМЕНТ ДЛЯ ПЕРЕГОВОРНОГО СТОЛА 110x110 CM	
	220x110 CM		LVRN31.2211-A

СТОЛ ДЛЯ ПЕРЕГОВОРОВ БЕЗ ЗАГЛУШЕК ПОД ПРОВОДА ОСНОВНОЙ ЭЛЕМЕНТ	Артикул	
	сечение 60x30 мм	сечение 40x40 мм
ш.80x80x74 см	LVRU11.0808-0	LVRP21.0808-0
ш.120x80x74 см	LVRU11.1208-0	LVRP21.1208-0
ш.140x80x74 см	LVRU11.1408-0	LVRP21.1408-0
ш.160x80x74 см	LVRU11.1608-0	LVRP21.1608-0
ш.180x80x74 см	LVRU11.1808-0	LVRP21.1808-0
ш.200x80x74 см	LVRU11.2008-0	LVRP21.2008-0

СТОЛ ДЛЯ ПЕРЕГОВОРОВ БЕЗ ЗАГЛУШЕК ПОД ПРОВОДА ПРИСТАВНОЙ ЭЛЕМЕНТ	Артикул	
	сечение 60x30 мм	сечение 40x40 мм
ш.80x80x74 см	LVRU12.0808-0	LVRP22.0808-0
ш.120x80x74 см	LVRU12.1208-0	LVRP22.1208-0
ш.140x80x74 см	LVRU12.1408-0	LVRP22.1408-0
ш.160x80x74 см	LVRU12.1608-0	LVRP22.1608-0
ш.180x80x74 см	LVRU12.1808-0	LVRP22.1808-0
ш.200x80x74 см	LVRU12.2008-0	LVRP22.2008-0

БРИФИНГ-ПРИСТАВКА	Артикул		
			
ш.165x80x74 см	LVRU19.1650-0	LVRU19.1450-0	LVRU19.1250-0

УГЛОВОЙ СЕКТОР	Артикул
	
ш.80x80 см	LVRU60-0

СТОЛЫ

ОПИСАНИЕ	Артикул	
СТОЛ ДЛЯ ПЕРЕГОВОРОВ С МЕХАНИЗМОМ СКЛАДЫВАНИЯ		
	ш.120x70x74 см	LVRM1207-0
ш.140x70x74 см	LVRM1407-0	
ш.160x70x74 см	LVRM1607-0	
ш.120x80x74 см	LVRM1208-0	
ш.140x80x74 см	LVRM1408-0	
ш.160x80x74 см	LVRM1608-0	

ПРИСТАВКИ

ОПИСАНИЕ	Артикул
БРИФИНГ-ПРИСТАВКА	
	ш.145x70x74 см
ш.165x70x74 см	LVRM1650-0

УГЛОВОЙ СЕКТОР

	
ш.70x70x74 см	LVRM70-B
ш.80x80x74 см	LVRM80-B
СОЕДИНИТЕЛЬНАЯ ПЛАСТИНА	LVRMPL
ЖУРНАЛЬНЫЙ СТОЛ	
	диам.60x60 см

ШКАФЫ, ТУМБЫ

ОПИСАНИЕ	АРТИКУЛ					
ШКАФ 194,7 80X40 CM						
	LVRB10	LVRB11	LVRB15	LVRB14	LVRB13	LVRB17 Гардероб

ШКАФ 156,3 80X40 CM				
	LVRB20	LVRB21	LVRB23	LVRB25 Гардероб

ШКАФ 117,9 80X40 CM				
	LVRB30	LVRB33	LVRB31	LVRB32

ШКАФ 79,5 80X40 CM			ДОПОЛНИ- ТЕЛЬНО: ВЕРХНИЙ ТОП		
	LVRB40	LVRB41		80 см	LVRB50
				160 см	LVRB51
				240 см	LVRB52

ШКАФ-КУПЕ				
	125x40x74 см	LVRB20	125x40x111 см	LVRB23
	145x40x74 см	LVRB21	145x40x111 см	LVRB24
	165x40x74 см	LVRB22	165x40x111 см	LVRB25

ОПИСАНИЕ	АРТИКУЛ			
ПОЛКА (УСТАНАВЛИ- ВАЕТСЯ ТОЛЬКО НА ШКАФЫ-КУПЕ)		ДВЕРЦЫ ДЛЯ НАСТОЛЬНОЙ ПОЛКИ АКРИЛ		
	125x40x37 см	LVRC29	для полки 125 см	LVRC36
	145x40x37 см	LVRC30	для полки 145 см	LVRC37
	165x40x37 см	LVRC31	для полки 165 см	LVRC38

ТУМБА ОТКРЫТАЯ В ВЫСОТУ СТОЛА		ДВЕРЦЫ ДЛЯ ОТКРЫТОЙ ТУМБЫ В ВЫСОТУ СТОЛА		
	40x60x74 см	LVRC11	60x74 см	LVRC39
	40x70x74 см	LVRC12	70x74 см	LVRC40
	40x80x74 см	LVRC13	80x74 см	LVRC41

ШКАФ С ВЫДВИЖНЫМ МОДУЛЕМ В ВЫСОТУ СТОЛА		ШКАФ С ВЫДВИЖНЫМ МОДУЛЕМ ВЫСОКИЙ			
	40x60x74 см		LVRC14	40x60x111 см	LVRC17
	40x70x74 см		LVRC15	40x70x111 см	LVRC18
	40x80x74 см		LVRC16	40x80x111 см	LVRC19

ТУМБА ПРИСТАВНАЯ ОПОРНАЯ		ПОЛКА			
	40x60x74 см		LVRC08	60x40x37 см	LVRC26
	40x70x74 см		LVRC09	70x40x37 см	LVRC27
	40x80x74 см		LVRC10	80x40x37 см	LVRC28

ДВЕРЦЫ ДЛЯ
НАСТОЛЬНОЙ
ПОЛКИ АКРИЛ

для полки 60 см	LVRC33
для полки 70 см	LVRC34
для полки 80 см	LVRC35

ТУМБА
СЕРВИСНАЯ 3
ЯЩИКА СЛЕВАТУМБА
СЕРВИСНАЯ 3
ЯЩИКА
СПРАВА

116,8x45x60,7	LVRC04	LVRC05
---------------	--------	--------

ТУМБА
СЕРВИСНАЯ
3 ЯЩИКА С
БОКОВЫМ
ОТКРЫВАНИЕМ,
ЛЕВАЯТУМБА
СЕРВИСНАЯ
3 ЯЩИКА
С БОКОВЫМ
ОТКРЫВАНИЕМ,
ПРАВАЯПОЛКА
НАВЕСНАЯ
С ВРЕЗНЫМ
ПРОФИЛЕМ

ш.145x45x56,6 см	LVRC44L	LVRC44R	LVRC45
------------------	---------	---------	--------

ТУМБА
ВЫКАТНАЯ ДЛЯ
СИДЕНИЯ

ПУФ

*стоимость пуфа для сидения не включена в стоимость столов и тумб

40x45x43,6 см	LVRC01	LVRC32
---------------	--------	--------

ТУМБА МОБИЛЬНАЯ
3 ЯЩИКА

40x45x60,7 см	LVRC02	LVRC41
---------------	--------	--------

40x60x60,7 см	LVRC03	—
---------------	--------	---

ТУМБА ОПОРНАЯ (2
ЯЩИКА
СЛЕВА+НИШИ)ТУМБА ОПОРНАЯ
(2 ЯЩИКА
СПРАВА+НИШИ)ТУМБА ОПОРНАЯ
С РАЗДВИЖНЫМИ
ДВЕРЦАМИ АКРИЛ

145x60 см	LVRC06	LVRC06	LVRC42
-----------	--------	--------	--------

БИБЛИОТЕКИ

ОПИСАНИЕ

Артикул

МОДУЛЬ
ОСНОВНОЙ 5
СЕКЦИОННЫЙ,
5 ДВЕРЕЙМОДУЛЬ ПРИ-
СТАВНОЙ 5
СЕКЦИОННЫЙ,
5 ДВЕРЕЙМОДУЛЬ
ПРИСТАВНОЙ
5 СЕКЦИОН-
НЫЙ, 4 ДВЕРИ

40x40x194,7 см	LBRBO.11	LBRBO.12	LBRBO.13
----------------	----------	----------	----------

МОДУЛЬ
ПРИСТАВНОЙ 5
СЕКЦИОННЫЙ,
2 ДВЕРИМОДУЛЬ ПРИ-
СТАВНОЙ 5
СЕКЦИОННЫЙ,
3 ДВЕРИМОДУЛЬ
ПРИСТАВНОЙ
5 СЕКЦИОН-
НЫЙ, 2 ДВЕРИ

40x40x194,7 см	LBRBO.14	LBRBO.15	LBRBO.16
----------------	----------	----------	----------

МОДУЛЬ
ОСНОВНОЙ 5
СЕКЦИОННЫЙ,
4 ДВЕРИМОДУЛЬ
ОСНОВНОЙ 5
СЕКЦИОННЫЙ,
2 ДВЕРИМОДУЛЬ
ОСНОВНОЙ
5 СЕКЦИОН-
НЫЙ, 3 ДВЕРИ

40x40x194,7 см	LBRBO.17	LBRBO.18	LBRBO.19
----------------	----------	----------	----------

МОДУЛЬ
ОСНОВНОЙ 5
СЕКЦИОННЫЙ,
2 ДВЕРИМОДУЛЬ
ОСНОВНОЙ 5
СЕКЦИОННЫЙ,
3 ДВЕРИ

40x40x194,7 см	LBRBO.20	LBRBO.21
----------------	----------	----------

МОДУЛЬ
ОСНОВНОЙ 4
СЕКЦИОННЫЙ,
4 ДВЕРИМОДУЛЬ ОС-
НОВНОЙ 4
СЕКЦИОННЫЙ,
2 ДВЕРИМОДУЛЬ
ОСНОВНОЙ
4 СЕКЦИОН-
НЫЙ, 2 ДВЕРИМОДУЛЬ
ОСНОВНОЙ
4 СЕКЦИОН-
НЫЙ,
2 ДВЕРИ







40x40x157,3 см	LBRBO.22	LBRBO.23	LBRBO.24	LBRBO.25
----------------	----------	----------	----------	----------

МОДУЛЬ
ПРИСТАВНОЙ 4
СЕКЦИОННЫЙ,
4 ДВЕРИМОДУЛЬ ПРИ-
СТАВНОЙ 4
СЕКЦИОННЫЙ,
2 ДВЕРИМОДУЛЬ ПРИ-
СТАВНОЙ 4
СЕКЦИОННЫЙ,
2 ДВЕРИ

40x40x157,3 см	LBRBO.26	LBRBO.27	LBRBO.28
----------------	----------	----------	----------

ОПИСАНИЕ		Артикул			
МОДУЛЬ ОСНОВНОЙ 3 СЕКЦИОННЫЙ, 3 ДВЕРИ		МОДУЛЬ ОСНОВНОЙ 3 СЕКЦИОН- НЫЙ, 1 ДВЕРЬ		МОДУЛЬ ОСНОВНОЙ 3 СЕКЦИОН- НЫЙ, 2 ДВЕРИ	
	40x40x111,9 см	LBRBO.29	LBRBO.30	LBRBO.31	LBRBO.31
МОДУЛЬ ОСНОВНОЙ 3 СЕКЦИОННЫЙ, 2 ДВЕРИ		МОДУЛЬ ПРИСТАВ- НОЙ 3 СЕК- ЦИОННЫЙ, 1 ДВЕРЬ		МОДУЛЬ ПРИСТАВ- НОЙ 3 СЕК- ЦИОННЫЙ, 2 ДВЕРИ	
	40x40x111,9 см	LBRBO.32	LBRBO.33	LBRBO.34	LBRBO.34

ОФИСНЫЕ ЛОКЕРЫ

ОПИСАНИЕ		Артикул			
ОСНОВНОЙ ОТДЕЛЬНО СТОЯЩИЙ					
	40x40x194,7 см	LLROO.11	40x40x157,3	LLROO.14	40x40x119,9
					
40x40x194,7 см	LLRPL.20	40x40x157,3	LLRPL.21	40x40x119,9	LLRPL.22

ПОЛКА FOREST

ОПИСАНИЕ		Артикул	
ПОЛКА FOREST BIG НАПОЛЬНАЯ			
	h 1940 Салатовый	h 1940 Оранжевый	
выс. 194 см	21.0004.04	21.0004.06	
ПОЛКА FOREST MIDDLE НАПОЛЬНАЯ			
	h 1710 Салатовый	h 1710 Оранжевый	
выс. 171 см	21.0002.04	21.0002.06	

ПАНЕЛИ-ЭКРАНЫ



ОПИСАНИЕ		Артикул		
ПАНЕЛЬ-ЭКРАН УНИВЕРСАЛЬНЫЙ				
		ткань (толщина 2,5 см)	лдсп (толщина 1,6 см)	акрил (толщина 0,4 см)
для стола 80 см (79,6x39,5x2,5 см)	LVRN42.0803-A	LVRN42.0803-B	LVRN42.0803-C	
для стола 120 см (119,6x39,5x2,5 см)	LVRN42.1203-A	LVRN42.1203-B	LVRN42.1203-C	
для стола 140 см (139,6x39,5x2,5 см)	LVRN42.1403-A	LVRN42.1403-B	LVRN42.1403-C	
для стола 160 см (159,6x39,5x2,5 см)	LVRN42.1603-A	LVRN42.1603-B	LVRN42.1603-C	
для стола 180 см (179,6x39,5x2,5 см)	LVRN42.1803-A	LVRN42.1803-B	LVRN42.1803-C	
для стола 200 см (199,6x39,5x2,5 см)	LVRN42.2003-A	LVRN42.2003-B	LVRN42.2003-C	
для стола 80 см (79,6x74,5x2,5 см)	LVRN48.0803-A			
для стола 120 см (119,6x74,5x2,5 см)	LVRN48.1203-A			
для стола 140 см (139,6x74,5x2,5 см)	LVRN48.1403-A			
для стола 160 см (159,6x74,5x2,5 см)	LVRN48.1603-A			
для стола 180 см (179,6x74,5x2,5 см)	LVRN48.1803-A			
для стола 200 см (199,6x74,5x2,5 см)	LVRN48.2003-A			

ОПИСАНИЕ	АРТИКУЛ			
ПАНЕЛЬ-ЭКРАН ДЛЯ СТОЛОВ «BENCH»				
	для стола 120 см (119,6x39,5x2,5 см)	LVRN43.1203-A	LVRN43.1203-B	LVRN43.1203-C
	для стола 140 см (139,6x39,5x2,5 см)	LVRN43.1403-A	LVRN43.1403-B	LVRN43.1403-C
	для стола 160 см (159,6x39,5x2,5 см)	LVRN43.1603-A	LVRN43.1603-B	LVRN43.1603-C
	для стола 180 см (179,6x39,5x2,5 см)	LVRN43.1803-A	LVRN43.1803-B	LVRN43.1803-C
для стола 200 см (199,6x39,5x2,5 см)	LVRN43.2003-A	LVRN43.2003-B	LVRN43.2003-C	

ОПИСАНИЕ	АРТИКУЛ			
ПАНЕЛЬ-ЭКРАН ДЛЯ ТОРЦЕВОГО РАЗДЕЛЕНИЯ				
	79,6x39,5x2,5 см	LVRN44.0803-A	LVRN44.0803-B	LVRN44.0803-C
	69,6x39,5x2,5 см	LVRN44.0703-A	LVRN44.0703-B	LVRN44.0703-C
	59,6x39,5x2,5 см	LVRN44.0603-A	LVRN44.0603-B	LVRN44.0603-C

ОПИСАНИЕ	АРТИКУЛ			
ПАНЕЛЬ-ЭКРАН ДЛЯ БОКОВОГО РАЗДЕЛЕНИЯ				
	ткань	лдсп	акрил	
	79,6x36,5x2,5 см	LVRN45.0803-A	LVRN45.0803-B	LVRN45.0803-C
	69,6x36,5x2,5 см	LVRN45.0703-A	LVRN45.0703-B	LVRN45.0703-C
59,6x36,5x2,5 см	LVRN45.0603-A	LVRN45.0603-B	LVRN45.0603-C	

ОПИСАНИЕ	АРТИКУЛ					
АКУСТИЧЕСКАЯ ПАНЕЛЬ						
	ш.60x110 см	AP.6011	ш.60x150 см	AP.6015	ш.60x180 см	AP.6018
	ш.70x110 см	AP.7011	ш.70x150 см	AP.7015	ш.70x180 см	AP.7018
	ш.80x110 см	AP.8011	ш.80x150 см	AP.8015	ш.80x180 см	AP.8018
	ш.90x110 см	AP.9011	ш.90x150 см	AP.9015	ш.90x180 см	AP.9018

ОПИСАНИЕ	АРТИКУЛ		
ДЕКОРАТИВНЫЕ ПАНЕЛИ НА СТЕНЫ WALL			
	треугольник	прямоугольник	квадрат
	ш.60x51,4 см	ш.60x30 см	ш.30x30 см
	WP.3.6051	WP.4.6030	WP.4.3030

КАБЕЛЬ-МЕНЕДЖМЕНТ

ОПИСАНИЕ	АРТИКУЛ
ГОРИЗОНТАЛЬНЫЙ КАБЕЛЬ-КАНАЛ	
	33x12,5x13 см

ОПИСАНИЕ	АРТИКУЛ	
ГОРИЗОНТАЛЬНЫЙ КАБЕЛЬ-КАНАЛ ДЛЯ СТОЛОВ «BENCH»		
	для стола 120 см	LVRN47.1401-0
	для стола 140 см	LVRN47.1601-0
	для стола 160 см	LVRN47.1801-0
для стола 180 см	LVRN47.2001-0	

ОПИСАНИЕ	АРТИКУЛ	
ВЕРТИКАЛЬНЫЙ КАБЕЛЬ-КАНАЛ		
	LV-VCAL	ST-VCALNR

ОПИСАНИЕ	АРТИКУЛ
ПОДВЕСНАЯ ПОДСТАВКА ПОД СБ	
	LV-7006

